



# IPREM

*Instituto de Previdência Municipal  
de Mogi das Cruzes – SP*



# ***16 Assembleia Geral Anual***

**PRESTAÇÃO DE CONTAS EXERCÍCIO 2020**

28/09/2021

## ESTRUTURA DO SISTEMA PREVIDENCIÁRIO

O Sistema Previdenciário é o conjunto de regras constitucionais e legais que busca a criação de um sistema protetivo para atender às necessidades das áreas sociais. Rege o benefício a ser concedido ao trabalhador com o fim de assegurar-lhe e à sua família amparo e apoio ao final da sua vida laborativa.

A Previdência Social no Brasil é composta por três regimes:

**Regime Geral de Previdência Social (INSS):** operado pelo INSS, uma entidade pública e de filiação obrigatória para os trabalhadores regidos pela CLT.

**Regime Próprio de Previdência Social (RPPS):** instituído por entidades públicas e de filiação obrigatória para os servidores públicos titulares de cargos efetivos da União, dos Estados, do Distrito Federal e dos Municípios.

**Regime de Previdência Complementar:** operado por Entidades Abertas e Fechadas de Previdência Complementar, regime privado, criado com a finalidade de proporcionar uma renda adicional ao trabalhador, que complemente a sua previdência oficial.

# SISTEMA MUNICIPAL DE PREVIDÊNCIA

Instituído através da Lei Complementar nº 35, de 5 de julho de 2005

- **RPPS – MC (Regime Próprio de Previdência Social – Mogi das Cruzes)**

- Instituto de Previdência Municipal – IPREM (Autarquia Municipal)

*“Sua atribuição é gerenciar e operacionalizar o regime próprio de previdência social do município de Mogi das Cruzes”*

- **Segurados:**

- servidores públicos titulares de cargos efetivos (PMMC, SEMAE, Câmara e IPREM);
- aqueles que se aposentaram e os respectivos beneficiários pensionistas a partir da LC nº 35/05;
- a partir de 01/01/2010 – Massa segregada: Aposentados e pensionistas, anteriores a LC nº 35/05 (Portaria MPS nº 403/2008).

- **Excluídos:**

- os contratados por prazo determinado, os detentores de empregos públicos e os comissionados.

# DENTRE AS ATRIBUIÇÕES DESTACAMOS:

- Concessão e manutenção dos benefícios previdenciários, como aposentadorias e pensões;
- Manutenção do Equilíbrio Financeiro e Atuarial do Regime;
- Cumprimento dos critérios e das exigências estabelecidas na Lei nº 9.717/1998 (Dispõe sobre regras gerais para organização e funcionamento do RPPS) mantendo a Regularidade Previdenciária, para a obtenção do CRP (Certificado de Regularidade Previdenciária)

# ALGUMAS CARACTERÍSTICAS DO SISTEMA

- Sistema Especial de Previdência do Servidor Público, contributivo, solidário e voltado para o equilíbrio financeiro e atuarial
- Melhor qualidade de atendimento e facilidade de diálogo – unidade de atendimento próximo ao segurado
- Composição de estrutura de governança com participação dos servidores (Conselhos Administrativo e Fiscal e Comitê de Investimentos)
- Maior transparência e responsabilidade dos Gestores Previdenciários
- Gestão pelos principais interessados: ente Federativo e Segurados (unidade gestora única)

# ESTRUTURA DO IPREM

- I. ASSEMBLÉIA GERAL
- II. CONSELHO DE ADMINISTRAÇÃO
- III. CONSELHO FISCAL
- IV. DIRETORIA EXECUTIVA
- V. COMITÊ DE INVESTIMENTOS

# ESTRUTURA DO IPREM

## I. Assembleia Geral - Constituída pelos segurados do IPREM

- **Ordinária:** prestação de contas referente ao exercício findo do Conselho de Administração.
- **Extraordinária:** aprovar exclusão de Conselheiro, conhecer avaliação atuarial que implique alteração de contribuição, criação, modificação ou extinção de benefícios, ou, ainda, por motivo qualificado como relevante pelo Conselho de Administração.

## SEGURADOS

	Prefeitura	SEMAE	Câmara	IPREM	Total
Servidores titulares de cargos efetivos	4.074	209	89	3	<b>4.378</b>
Aposentados	273*	36*	15*	973	<b>1.339</b>
Pensionistas	204*	27*	23*	112	<b>372</b>
	<b>4.540</b>	<b>262</b>	<b>131</b>	<b>1.156</b>	<b>6.089</b>

\* Massa segregada

Posição: 31/12/2020



# ESTRUTURA DO IPREM

## II. Conselho de Administração

9 conselheiros, sendo 7 eleitos e 2 indicados, pelos Poderes Executivo e Legislativo: deliberar sobre planos de custeio, aplicação de Recursos e patrimônios, plano plurianual, dentre outros.

### CONSELHO DE ADMINISTRAÇÃO GESTÃO 2020-2023

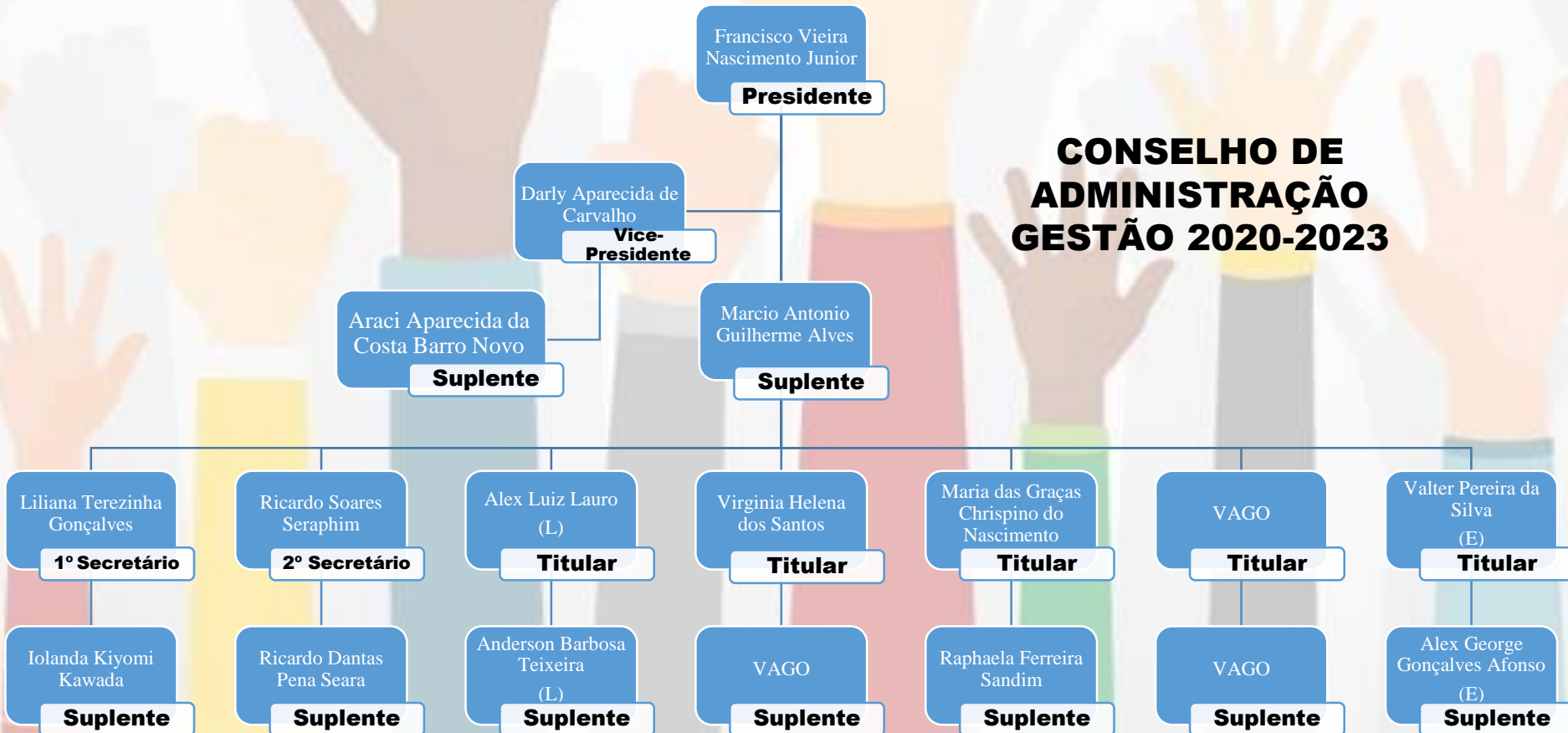

# ESTRUTURA DO IPREM

## Atribuições do Conselho de Administração

- ✓ Eleger o Presidente, Vice-presidente, 1º e 2º Secretários;
- ✓ Deliberar: Plano Custeio, aplicação, patrimônio, PPA, LDO e LOA;
- ✓ Celebração de contratos;
- ✓ Representar a autoridade competente atos irregulares dos administradores do IPREM;
- ✓ Homologar cálculos dos benefícios previdenciários;
- ✓ Garantir a compensação financeira junto à Administração Municipal;
- ✓ Elaborar anualmente avaliação atuarial;

# ESTRUTURA DO IPREM

## Atribuições do Conselho de Administração

- ✓ Supervisionar o controle contábil dos recursos financeiros e orçamentários;
- ✓ Aprovar aplicação, resgate ou autorização de despesa;
- ✓ Encaminhar relatório do mês anterior até dia 20 e prestar contas do ano encerrado até 31 de março;
- ✓ Realizar Assembleia Geral Ordinária no primeiro semestre para prestar contas do ano encerrado;
- ✓ Realizar Assembleia Geral Extraordinária, quando necessária;
- ✓ Deliberar sobre a aquisição de bens;
- ✓ Apreciar alteração ou criação de novos benefícios ou vantagens.

# ESTRUTURA DO IPREM

## III. Conselho Fiscal

**3 conselheiros**, eleitos entre os segurados: emitir parecer sobre balancetes mensais, balanços anuais, dentre outros.



**CONSELHO FISCAL  
GESTÃO 2020-2023**

# ESTRUTURA DO IPREM

## Atribuições do Conselho Fiscal

- ✓ Parecer: balancetes mensais, balanços anuais, demonstrativos financeiros, aplicações, PPA, LDO e LOA;
- ✓ Opinar sobre assuntos de sua competência;
- ✓ Conhecer e tomar providências em relação aos apontamentos do Controle Externo, se houver.

# COMITÊ DE INVESTIMENTOS

Órgão consultivo e deliberativo

*Portaria nº 170/2012, que alterou a Portaria nº 519/MPS/GM/2011*

*Resolução CMN nº 3.922/2010*

*Instituído pelo Decreto nº 12.786, de 1º de outubro de 2012*

**Finalidade** - auxiliar a Diretoria Executiva e o Conselho de Administração no processo decisório quanto à execução da política de investimentos.

**Composição** – 7 membros vinculados ao RPPS de Mogi das Cruzes:

- um indicado pela Diretoria Executiva do IPREM;
- dois indicados pelo Conselho de Administração;
- dois indicados pelo Conselho Fiscal; e
- dois indicados pelo Prefeito Municipal.

**Mandato** – 3 anos, permitida uma recondução.

# COMITÊ DE INVESTIMENTOS

Órgão consultivo e deliberativo

## COMITÊ DE INVESTIMENTOS GESTÃO 2018-2021

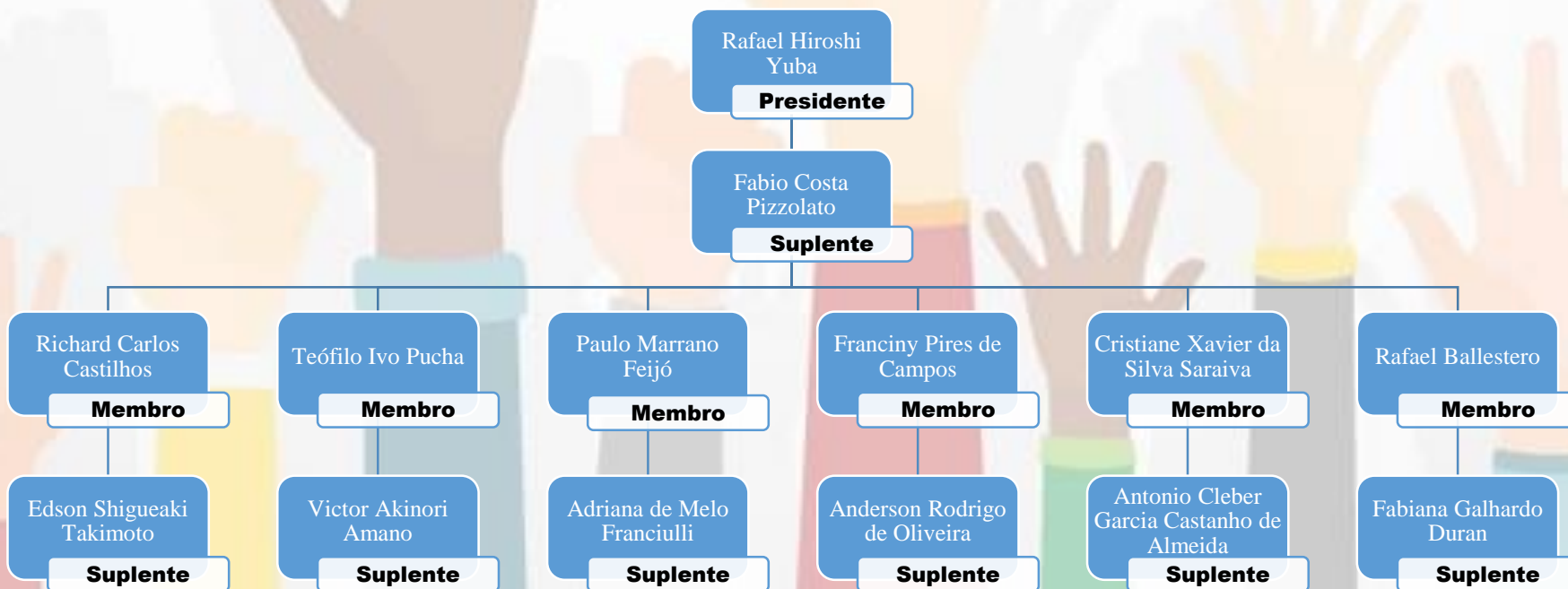

# CAPACITAÇÃO DOS MEMBROS DO COMITÊ DE INVESTIMENTOS

Portaria MPS nº 440, de 09 de outubro de 2013

Com o objetivo de qualificar os envolvidos pelo RPPS, o Comitê de Investimentos deverá ter em sua maioria o CPA 10

*CPA 10 – Certificação da Associação Brasileira das Entidades dos Mercados Financeiros e de Capitais – ANBIMA, e destina-se a profissionais que desempenham atividades junto ao Mercado de Capitais*

Atualmente, 12 integrantes do Comitê de Investimentos possuem o CPA 10, o que representa 85% de todos os membros titulares e suplentes



# Política de Investimentos

*É o documento que contém as principais diretrizes a serem seguidas pelo Comitê em suas atividades na gestão dos recursos. Definido pela resolução CMN nº 3922/2010 e suas alterações.*

- O **modelo de gestão** dos recursos;
- A **estratégia de alocação** dos recursos, subdividido em renda fixa, renda variável e investimentos Estruturados;
- Os **parâmetros de rentabilidade** perseguidos para atingir o equilíbrio financeiro/atuarial;
- **Limites de investimentos** por seguimentos e o nível de exposição ao risco;
- Elaborada **pela diretoria executiva** em conjunto pelo Comitê de investimentos e **aprovada pelo conselho de Administração**;

# Processos realizados para os aportes



## Busca

Análise do mercado e procura dos melhores fundos



## Análise

Encaminhado a consultoria contratada



## Apresentação

Gestores dos fundos escolhidos apresentam o fundo aos membros do comitê de Investimentos

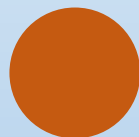

## Aprovação

Discussão e votação



## Registro em Ata

Registro documental



## Aporte

Realização da transferência à instituição financeira



# ESTRUTURA DO IPREM

## **IV. Diretoria Executiva**

Órgão responsável pela administração do IPREM.

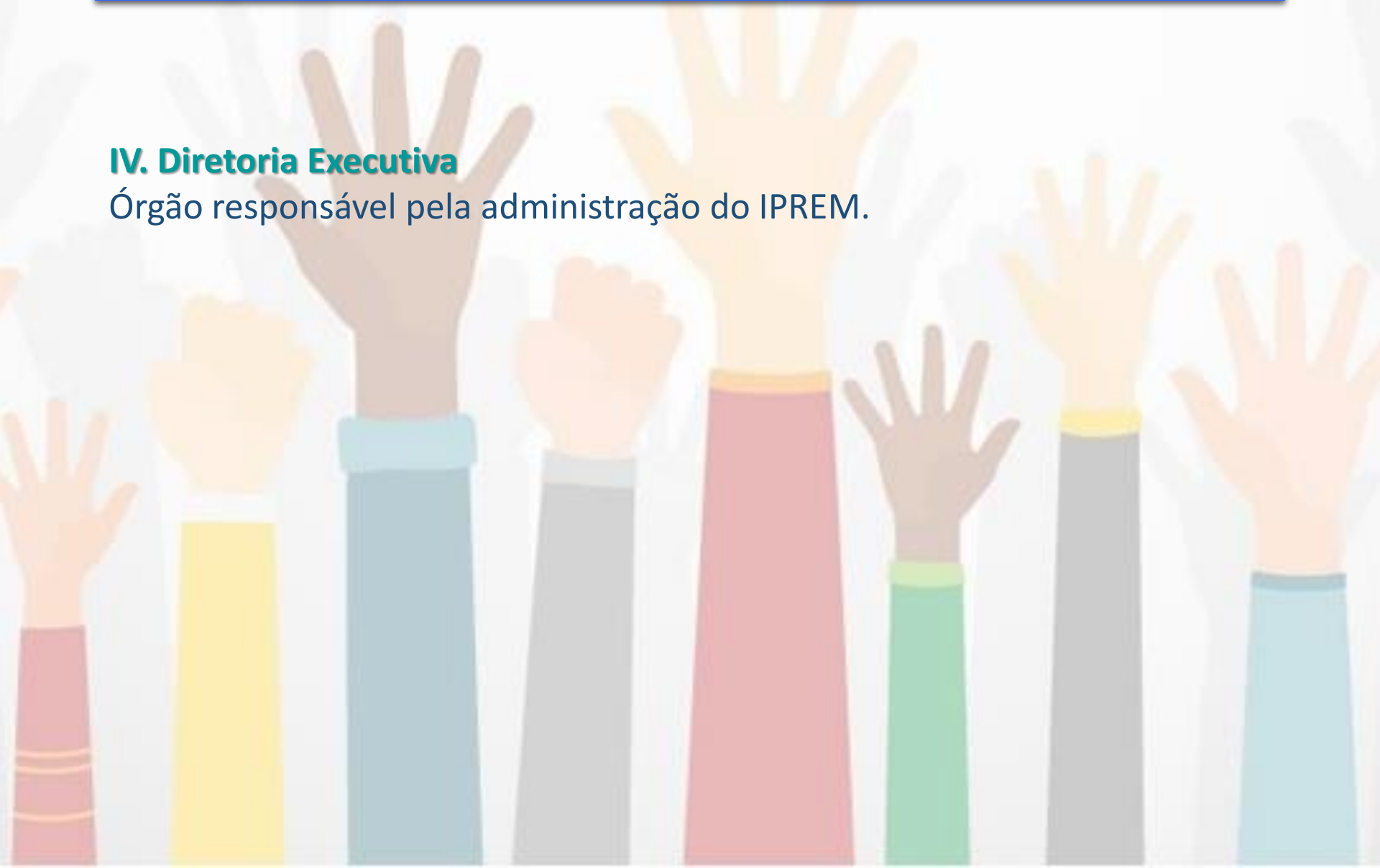

# SUPERINTENDÊNCIA

## Ações

1. Manter a Regularidade Previdenciária;
2. Informações e participação dos segurados ao regime;
3. Auditorias (Tribunal de Contas, Prefeitura, Câmara, Conselhos e Ministério da Previdência).

# CERTIFICADO DE REGULARIDADE PREVIDENCIÁRIA

(Instituído pelo Decreto nº 3.788, de 11 de abril de 2001)

Atesta o cumprimento dos critérios e exigências estabelecidos na Lei nº 9.717/1998 (regras gerais para organização e funcionamento do RPPS), pelos regimes próprios de previdência social, fornecido pela Secretaria de Políticas de Previdência Social – SPS aos órgãos ou entidades da Administração Pública direta e indireta, sendo exigido nos seguintes casos:

# CERTIFICADO DE REGULARIDADE PREVIDENCIÁRIA

- 
- I – realização de transferências voluntárias de recursos pela União;
  - II – celebração de acordos, contratos, convênios ou ajustes, bem como de recebimento de empréstimos, financiamentos, avais e subvenções em geral de órgãos ou entidades da administração direta e indireta da União;
  - III – liberação de recursos de empréstimos e financiamentos por instituições financeiras federais;
  - IV – pagamento dos valores devidos pelo Regime Geral de Previdência Social (COMPREV)
  - V – requerimentos para realização de operações de crédito interno e externo dos Estados, do Distrito Federal e dos Municípios

# EXTRATO EXTERNO DOS REGIMES PREVIDENCIÁRIOS

## Município de Mogi das Cruzes - SP

**Ente Federado:** Município de Mogi das Cruzes - SP

**CNPJ Principal:** 46.523.270/0001-88

**CRP Vigente:** Nº 986713-196520, emitido em 27/04/2021. Estará vigente até 24/10/2021.

**Data Pesquisa:** 09/06/2021

Regime Vigente: Próprio de 27/04/1971 até 09/06/2021

Análise da Legislação	
Critério(s)	Situação
Acesso dos segurados às informações do regime	Regular
Caráter contributivo (Ente e Ativos - Alíquotas)	Regular
Caráter contributivo (Inativos e Pensionistas- Alíquotas)	Regular
Cobertura exclusiva a servidores efetivos	Regular
Concessão de benefícios não distintos do RGPS - previsão legal	Regular
Encaminhamento da legislação à SPS	Regular
Observância dos limites de contribuição do ente	Regular
Observância dos limites de contribuição dos segurados e pensionistas	Regular
Regras de concessão, cálculo e reajustamento de benefícios	Regular
Utilização dos recursos previdenciários - Previsão legal	Regular

# EXTRATO EXTERNO DOS REGIMES PREVIDENCIÁRIOS

## Auditoria dos RPPS

Critério(s)	Situação
Aplicações Financeiras Resol. CMN - Adequação DAIR e Política Investimentos - Decisão Administrativa	Regular
Atendimento ao Auditor Fiscal em auditoria direta no prazo	Regular
Atendimento ao MPS em auditoria indireta no prazo	Regular
Caráter contributivo (Repasse) - Decisão Administrativa	Regular
Contas bancárias distintas para os recursos previdenciários	Regular
Escrituração Contábil - Consistência das Informações - Decisão Administrativa	Regular
Unidade gestora e regime próprio únicos	Regular
Utilização dos recursos previdenciários - Decisão Administrativa	Regular

## Equilíbrio Financeiro e Atuarial

Critério(s)	Situação
Equilíbrio Financeiro e Atuarial - Encaminhamento NTA, DRAA e resultados das análises	Irregular

## Informações Contábeis

Critério(s)	Situação
Adoção do plano de contas e dos procedimentos contábeis aplicados ao setor público	Regular
Envio das informações e dados contábeis, orçamentários e fiscais	Regular

## Informações Previdenciárias e Repasses

Critério(s)	Situação
Demonstrativo de Informações Previdenciárias e Repasses - DIPR - Consistência e Caráter Contributivo	Irregular
Demonstrativo de Informações Previdenciárias e Repasses - DIPR - Encaminhamento à SPSS	Regular

### Nota:

O extrato corresponde a posição em junho/21.



# EXTRATO EXTERNO DOS REGIMES PREVIDENCIÁRIOS

## Investimentos dos Recursos Previdenciários

<b>Critério(s)</b>	<b>Situação</b>
Demonstrativo da Política de Investimentos - DPIN - Consistência	<b>Regular</b>
Demonstrativo da Política de Investimentos - DPIN - Encaminhamento à SPPS	<b>Regular</b>
Demonstrativo das Aplicações e Investimentos dos Recursos - DAIR - Consistência	<b>Regular</b>
Demonstrativo das Aplicações e Investimentos dos Recursos - DAIR - Encaminhamento a partir de 2017	<b>Regular</b>

## Outros

<b>Critério(s)</b>	<b>Situação</b>
Aplicações financeiras de acordo com Resolução do CMN - previsão legal	<b>Regular</b>
Existência de colegiado ou instância de decisão em que seja garantida a participação dos segurados	<b>Regular</b>
Inclusão de parcelas remuneratórias temporárias nos benefícios	<b>Regular</b>

Para tirar dúvidas sobre o extrato ou demais itens relacionados aos RPPS entre em contato por meio do sistema [GESCON-RPPS](http://gescon.previdencia.gov.br/Gescon) (<http://gescon.previdencia.gov.br/Gescon>) ou pelo telefone (61) 2021-5555.

# CERTIFICADO DE REGULARIDADE PREVIDENCIÁRIA - CRP



MINISTÉRIO DA ECONOMIA  
SECRETARIA DE PREVIDÊNCIA  
Subsecretaria dos Regimes Próprios de Previdência Social

## CERTIFICADO DE REGULARIDADE PREVIDENCIÁRIA - CRP

**Ente Federativo: Mogi das Cruzes UF: SP**  
**CNPJ Principal: 46.523.270/0001-88**

É CERTIFICADO, NA FORMA DO DISPOSTO NO ART. 9º DA LEI Nº 9.717, DE 27 DE NOVEMBRO DE 1998, NO DECRETO Nº 3.788, DE 11 DE ABRIL DE 2001, E NA PORTARIA Nº 204, DE 10 DE JULHO DE 2008, QUE O MUNICÍPIO ESTÁ EM SITUAÇÃO REGULAR EM RELAÇÃO A LEI Nº 9.717, DE 27 DE NOVEMBRO DE 1998.

### FINALIDADE DO CERTIFICADO

Os órgãos ou entidades da administração direta e indireta da união deverão observar, previamente, a regularidade dos estados, do Distrito Federal e dos municípios quanto ao seu regime Próprio de Previdência Social, nos seguintes casos, conforme o disposto no art 7º da lei nº 9.717, de 1998:

- i. Realização de transferências voluntárias de recursos pela união;
- ii. Celebração de acordos, contratos, convênios ou ajustes, bem como de empréstimos, financiamentos, avais e subvenções em geral de órgãos ou entidades da administração direta e indireta da união;
- iii. Liberação de recursos de empréstimos e financiamentos por instituições financeiras federais;

Certificado emitido em nome do Ente Federativo e válido para todos os órgãos e entidades do município

A aceitação do presente certificado está condicionada à verificação, por meio da internet, de sua autenticidade e validade no endereço: <http://www.previdencia.gov.br>, pois está sujeito a cancelamento por decisão judicial ou administrativa.

Este certificado deve ser juntado ao processo referente ao ato ou contrato para o qual foi EXIGIDO.



EMITIDO EM 13/08/2020  
VÁLIDO ATÉ 09/02/2021

N.º 986713 -  
188160

# SUPERINTENDÊNCIA

## Informações e participação dos segurados no regime



The screenshot shows the IPREM website homepage. At the top left is the IPREM logo and name: "IPREM Instituto de Previdência Municipal de Mogi das Cruzes - SP". To the right are navigation links: "O IPREM", "DÚVIDAS", "TRANSPARÊNCIA", "PESQUISA DE SATISFAÇÃO", and "FALE CONOSCO". A search bar with the text "Pesquisar" and a magnifying glass icon is also present. The main banner features a photograph of a man speaking at a podium next to a large screen. The text on the banner reads: "16ª Assembleia Geral Anual de Prestação de Contas - Exercício 2020 11/06/21 | Auditório do CEMFORPE | 18h30". Below this is a button that says "Inscreva-se aqui". Underneath the banner is a "Notícias" section with three news items, each with a small image and a "Leia Mais" button.

**IPREM**  
Instituto de Previdência Municipal  
de Mogi das Cruzes - SP

O IPREM DÚVIDAS TRANSPARÊNCIA PESQUISA DE SATISFAÇÃO FALE CONOSCO

Pesquisar

**16ª Assembleia Geral  
Anual de Prestação de Contas - Exercício 2020  
11/06/21 | Auditório do CEMFORPE | 18h30**

[Inscreva-se aqui](#)

Notícias

**Eleição do Conselho Fiscal**  
Inscreva-se [www.iprem.pmmc.com.br](http://www.iprem.pmmc.com.br)  
de 24/05 a 06/06

**COMISSÃO DE PLEITO PARA ELEIÇÃO DO CONSELHO FISCAL**

[Leia Mais](#)

**16ª ASSEMBLEIA GERAL ANUAL DE PRESTAÇÃO DE CONTAS**

[Leia Mais](#)

**OFÍCIO 13 DE 2021 – CONSELHO DE ADMINISTRAÇÃO**

[Leia Mais](#)



The image shows the cover of a booklet titled "CARTILHA PREVIDENCIÁRIA". The title is in a white box on a blue background. Below the title is a cartoon illustration of a diverse group of people: a man, a woman, a young girl, a man holding a baby, a pregnant woman, a young boy, and an elderly woman. At the bottom left is the logo of the "PREFEITURA DE MOGI DAS CRUZES". At the bottom right, the text reads "INSTITUTO DE PREVIDÊNCIA MUNICIPAL DE MOGI DAS CRUZES - IPREM".

**CARTILHA PREVIDENCIÁRIA**

**INSTITUTO DE PREVIDÊNCIA MUNICIPAL DE MOGI DAS CRUZES - IPREM**

Site / Cartilha Previdenciária / Notícias/ Whatsapp

# RECURSOS

REGIME	CONTRIBUIÇÃO DO SEGURADO	CONTRIBUIÇÃO PATRONAL		
Próprio (IPREM)	14 %	34,43% (Decreto nº 17.328/2018)		
		Patronal (14,43%)	Taxa de Administração ( 2% )	Déficit Técnico ( 18% ) *

2010 a 2011	4,00%
2012 a 2014	6,00%
2015	8,00%
2016	10,00%
2017	12,00%
2018	14,00%
2019	16,00%
2020	18,00%
2021 a 2043	21,70%

**Escala da alíquota déficit técnico**

**\* - Aumento escalonado:  
Em 01/01/2021 – alíquota do  
déficit técnico subiu para 21,70 %**

Em 31/12/2020

# RECADASTRAMENTO DE TODOS OS SEGURADOS

- Ativos, inativos e pensionistas da Prefeitura, Câmara, SEMAE e do próprio IPREM;
- **Objetivo:** Atualização dos dados cadastrais e faz parte do conjunto de ações, para conferir eficiência aos processos de gestão de pessoas e de concessão de benefícios previdenciários;
- **Caráter obrigatório**, com o objetivo de coibir fraudes e pagamento irregulares de benefícios previdenciários, além de proporcionar precisão na elaboração do cálculo atuarial;
- A **partir de 2014**, passa a ser efetuado obrigatoriamente, para os inativos e pensionistas, sempre no mês de aniversário;
- Recadastramento dos ativos qualquer época, sempre que houver necessidade da atualização de dados.

OBS: Recadastramento dos inativos e pensionistas se encontra suspenso, em razão da pandemia.

Censo dos ativos: iniciado os estudos para realização.

# DEPARTAMENTO DE PREVIDÊNCIA

## 1. **COMPREV**

- Valores recebidos no exercício
- Valores pagos no exercício

## 2. **Concessão de benefícios previdenciários**

## 3. **RH** (Nomeação de servidores, Folha de pagamento dos servidores e dos benefícios previdenciários, Administração em geral)

# COMPREV

## Valores recebidos a título de compensação previdenciária

EXERCÍCIO	2006 A 2016	2017	2018	2019	2020
TOTAL	12.276.976,58	2.773.326,07	1.227.016,43	3.206.073,61	1.262.099,55

Total de 2006 até 2020: R\$ 20.745.492,24

## Valores pagos a título de compensação previdenciária

EXERCÍCIO	2008 A 2016	2017	2018	2019	2020
TOTAL	579.806,53	68.375,35	71.010,60	66.833,73	489.521,98

Total de 2008 até 2020: R\$ 1.346.558,79

# COMPENSAÇÃO PREVIDENCIÁRIA

## COMPENSAÇÃO PREVIDENCIÁRIA (últimos 10 anos)

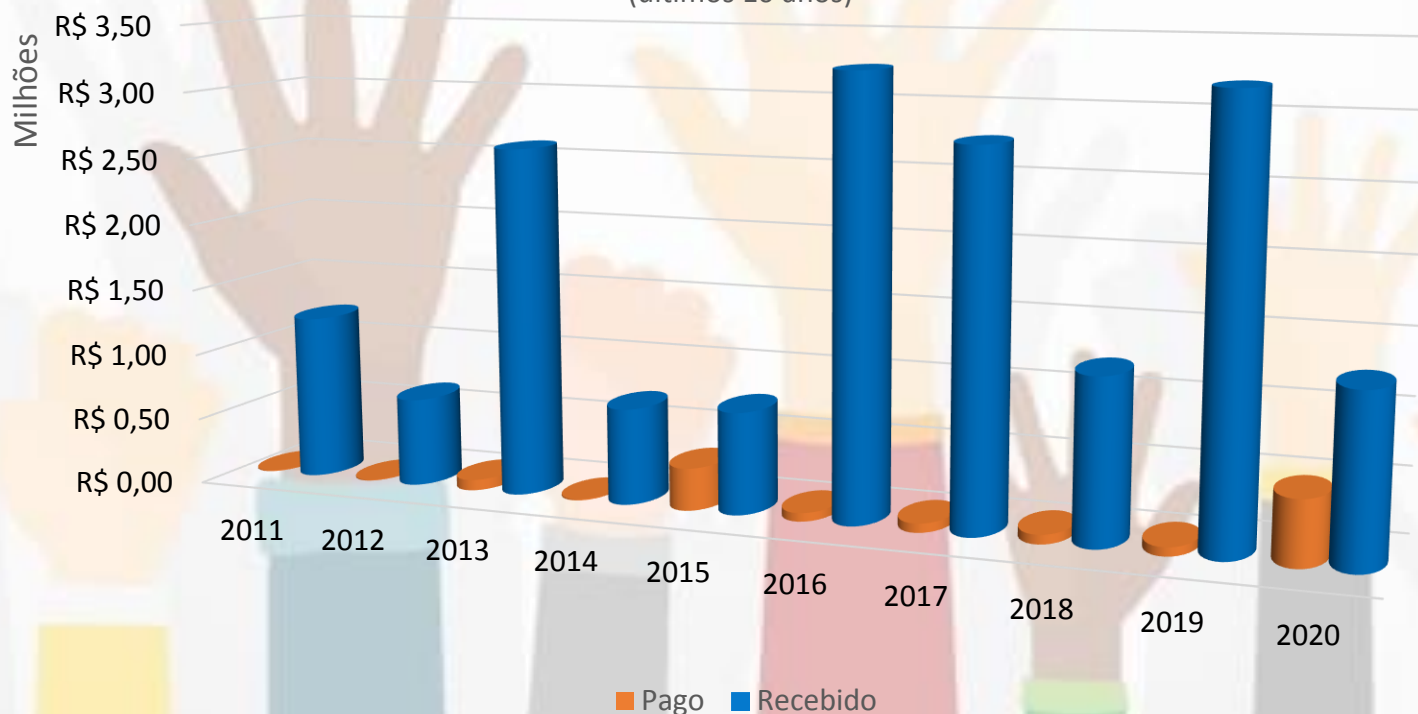

	2011	2012	2013	2014	2015	2016	2017	2018	2019	2020
Recebido	1.236.373,36	664.270,90	2.613.035,01	725.254,82	768.171,70	3.256.477,59	2.773.326,07	1.227.016,43	3.206.073,61	1.262.099,55
Pagos	7.995,53	7.920,12	81.676,78	10.664,76	321.417,21	63959,14	68.701,49	71.010,60	66.833,73	489.521,98
Diferença	1.228.377,83	656.350,78	2.531.358,23	714.590,06	446.754,49	3.192.518,45	2.704.624,58	1.156.005,83	3.139.239,88	772.577,57
Acumulado	4.278.829,69	4.935.180,47	7.466.538,70	8.181.128,76	8.627.883,25	11.820.401,70	14.525.026,28	15.681.032,11	18.820.271,99	19.592.849,56



# DEPARTAMENTO DE PREVIDÊNCIA

## BENEFÍCIOS PAGOS – exercício de 2020

Despesas Previdenciárias	Valor (R\$)
Aposentadorias	105.607.459,22
Pensão por Morte	18.510.586,30

# DEPARTAMENTO DE PREVIDÊNCIA

Benefícios concedidos	Quantidade		
	Exercícios anteriores	2020	TOTAL
<b>Aposentadorias</b>			
Idade e tempo de contribuição	800	52	852
Invalidez	126	6	132
Idade	111	10	121
Compulsória	14	0	14
Especial	2	0	2
<b>Total de aposentadorias</b>	<b>1053</b>	<b>68</b>	<b>1121</b>
<b>Pensões</b>			
	184	23	207

# DEPARTAMENTO DE FINANÇAS

## Gestão Financeira

- **Recursos Previdenciários**  
(Patronais/servidores/COMPREV)
  - ✓ captação de recursos
  - ✓ utilização dos recursos
- **Equilíbrio financeiro e atuarial**
  - ✓ aplicação dos recursos
- **Transparência**
  - ✓ demonstrativo financeiro
  - ✓ avaliação atuarial
  - ✓ demonstrativo de resultado (DRAA) à Secretaria de Políticas de Previdência Social

# CAPTAÇÃO DOS RECURSOS RECEITAS PREVIDENCIÁRIAS EM 2020

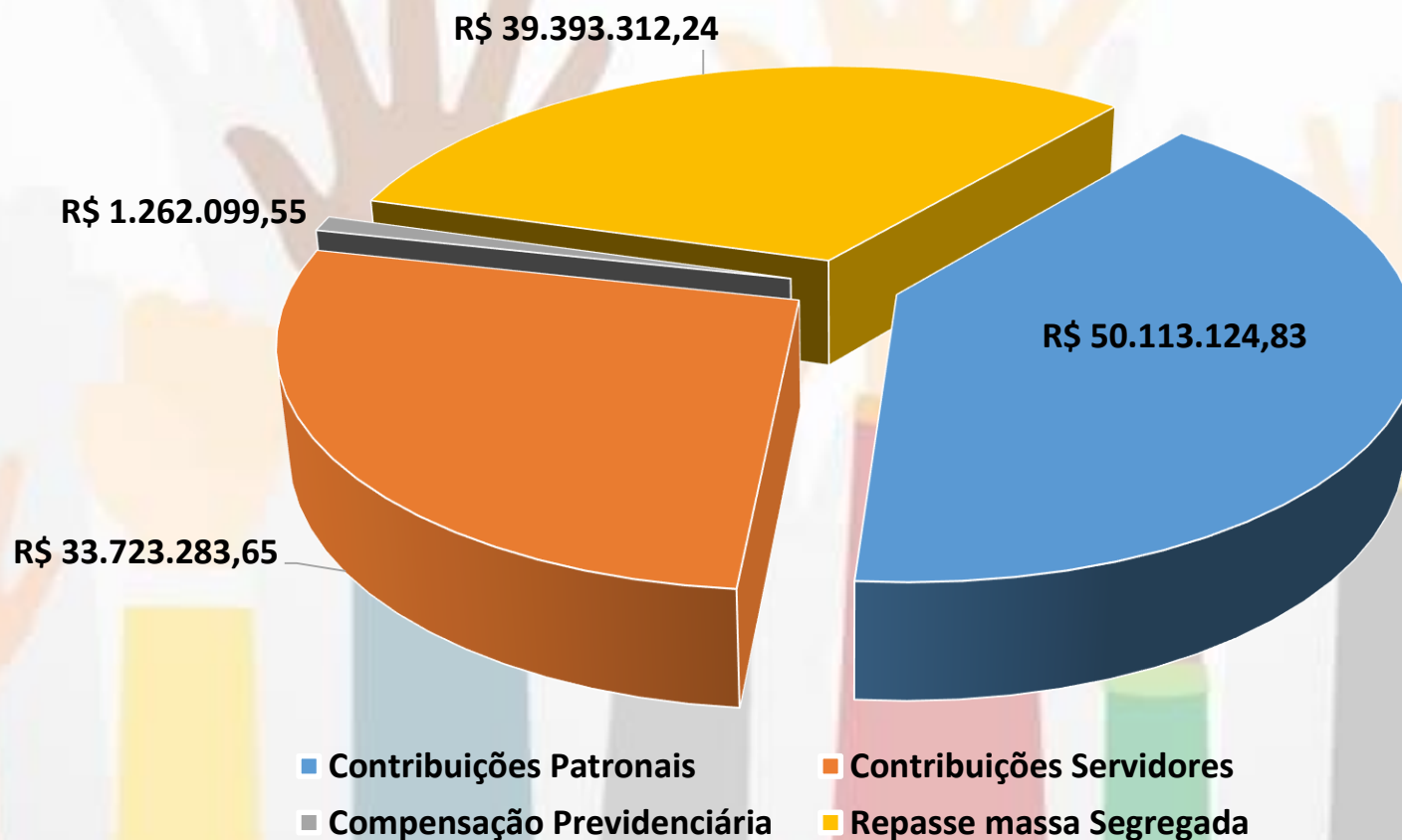

RECEITA PREVIDENCIÁRIA TOTAL R\$ 124.491.820,27

# UTILIZAÇÃO DOS RECURSOS DESpesas PREVIDENCIÁRIAS EM 2020

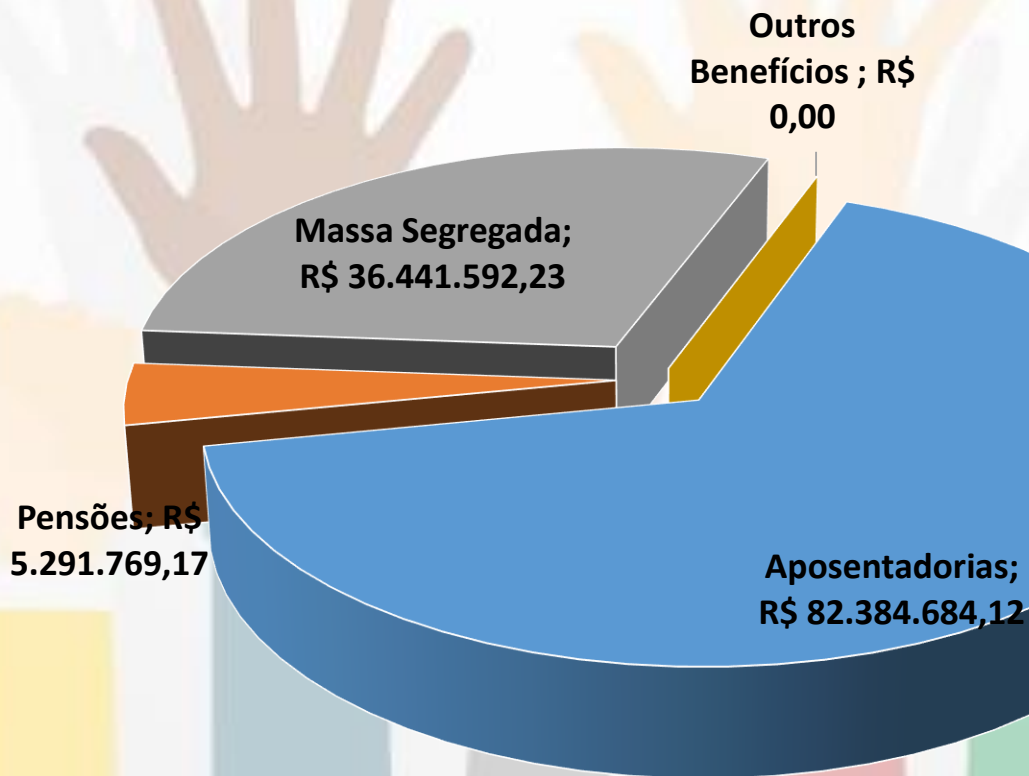

# COMPARATIVO DOS BENEFÍCIOS PREVIDENCIÁRIOS (SEM A MASSA SEGREGADA)

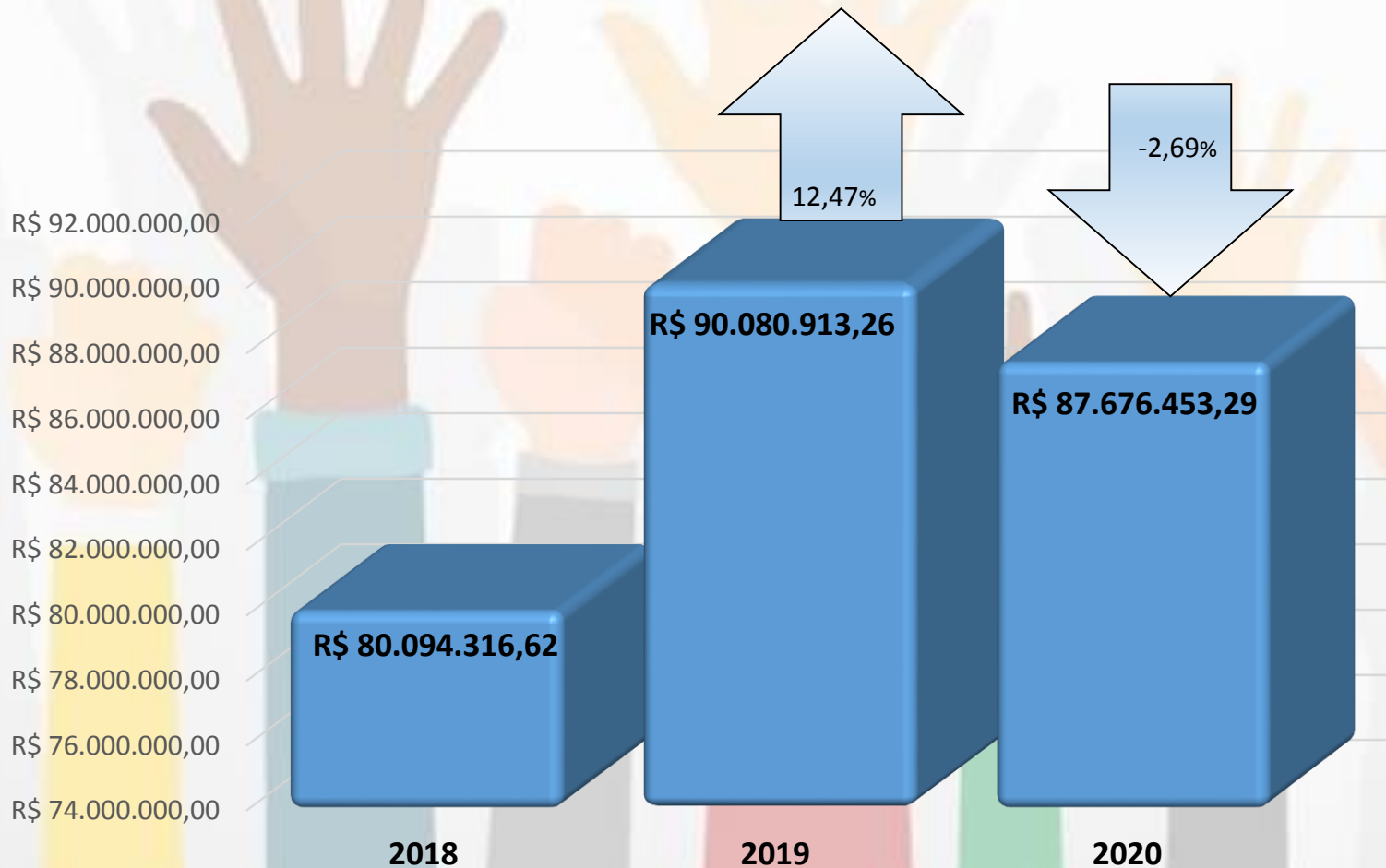

# COMPARATIVO DA UTILIZAÇÃO DOS RECURSOS DESpesas ADMINISTRATIVAS EM 2020

R\$ 4.873.912,26  
Limite da Despesa

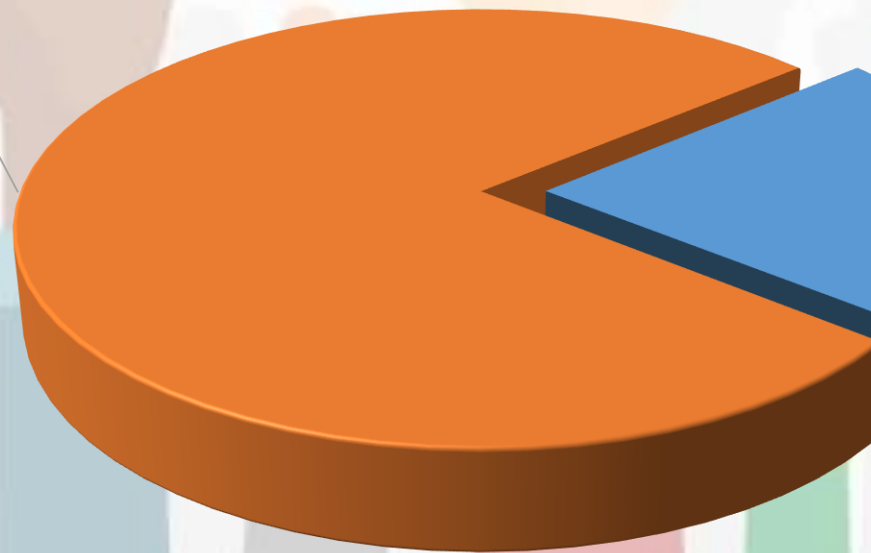

R\$ 1.373.568,95;  
Despesas  
Administrativas  
28,18%

# DESpesas ADMINISTRATIVAS LIMITE X GASTOS

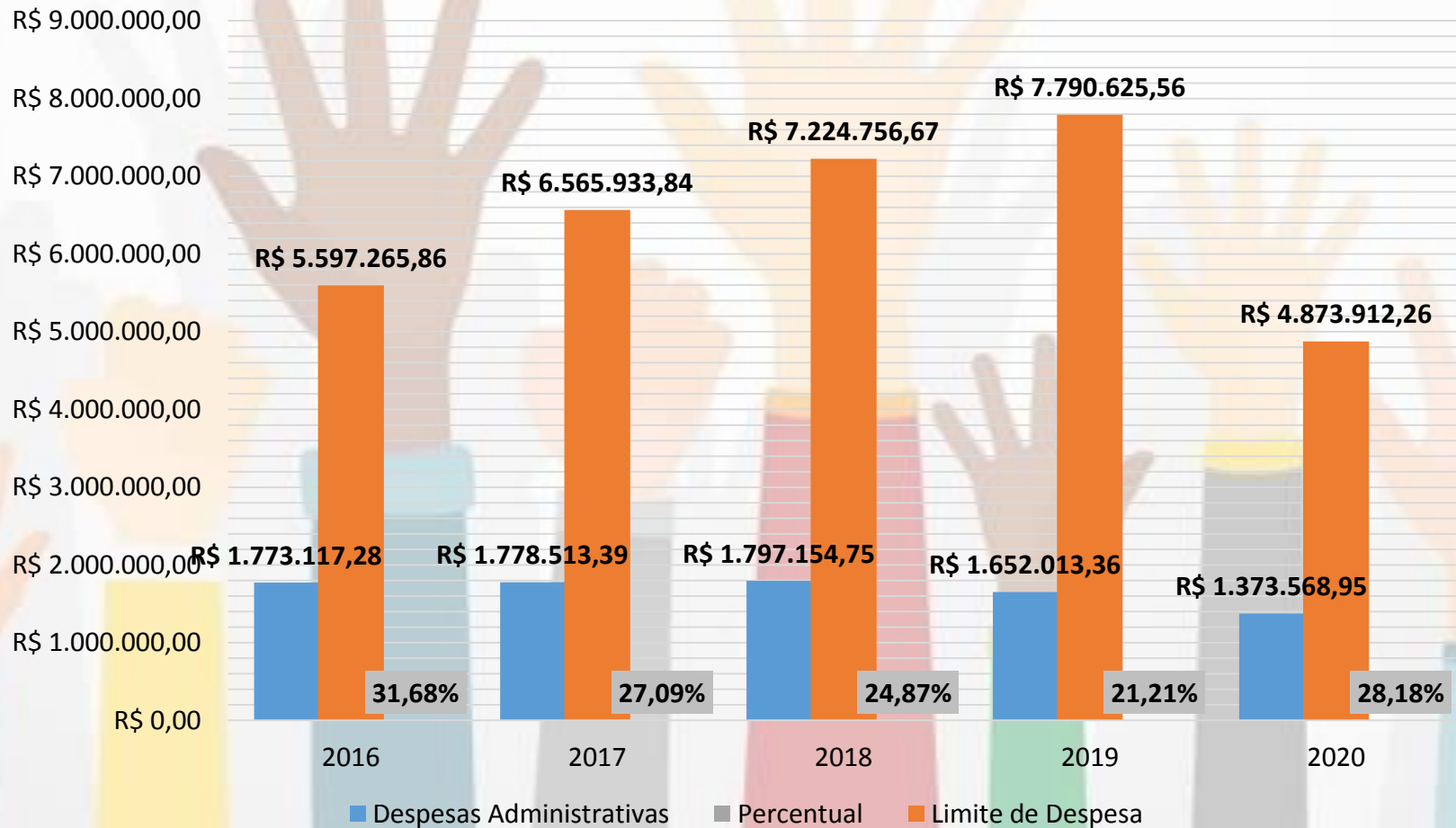



# COMPARATIVO DA EVOLUÇÃO DO PATRIMÔNIO

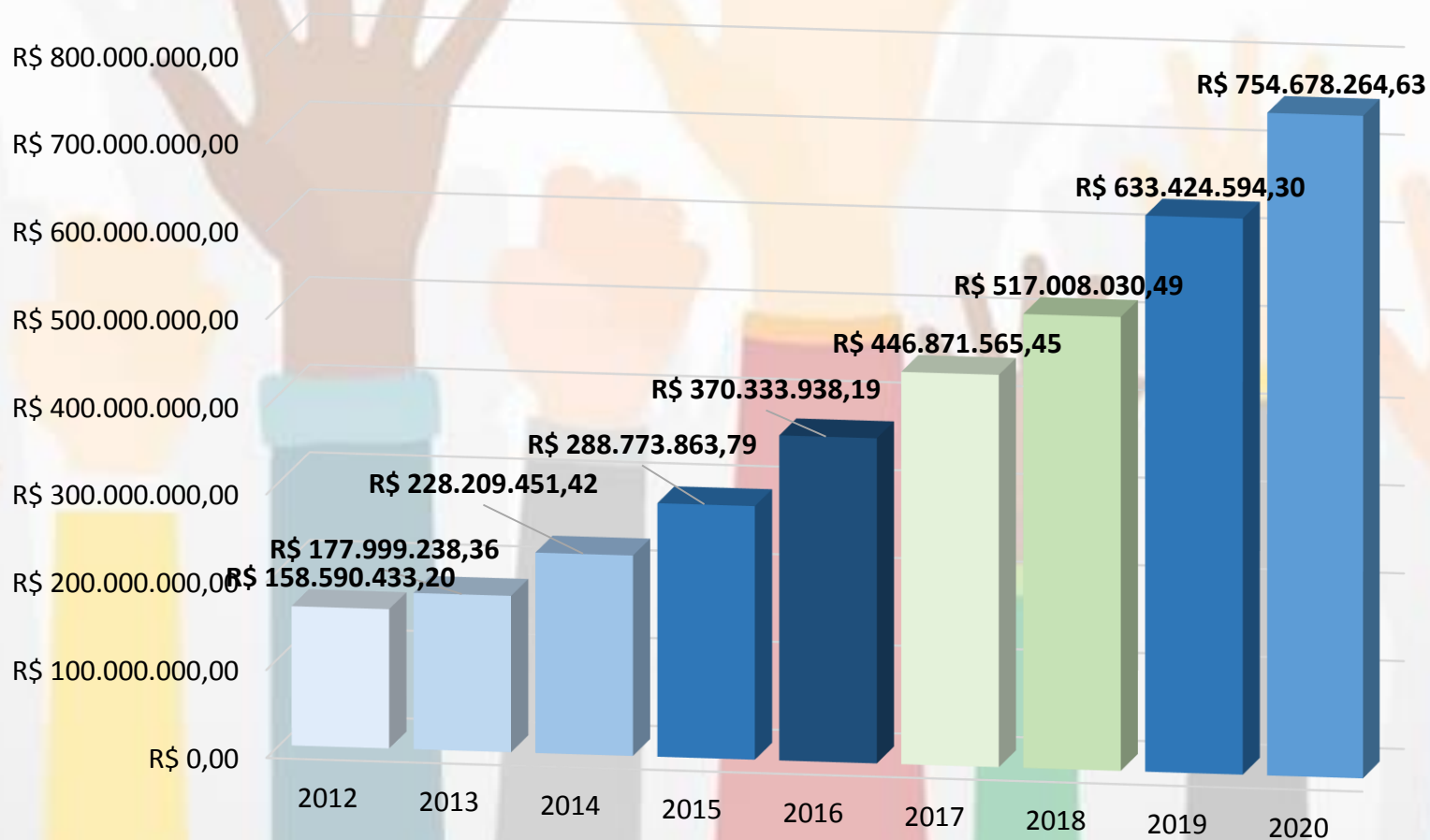

# COMPOSIÇÃO DA CARTEIRA PRINCIPAIS INSTITUIÇÕES FINANCEIRAS

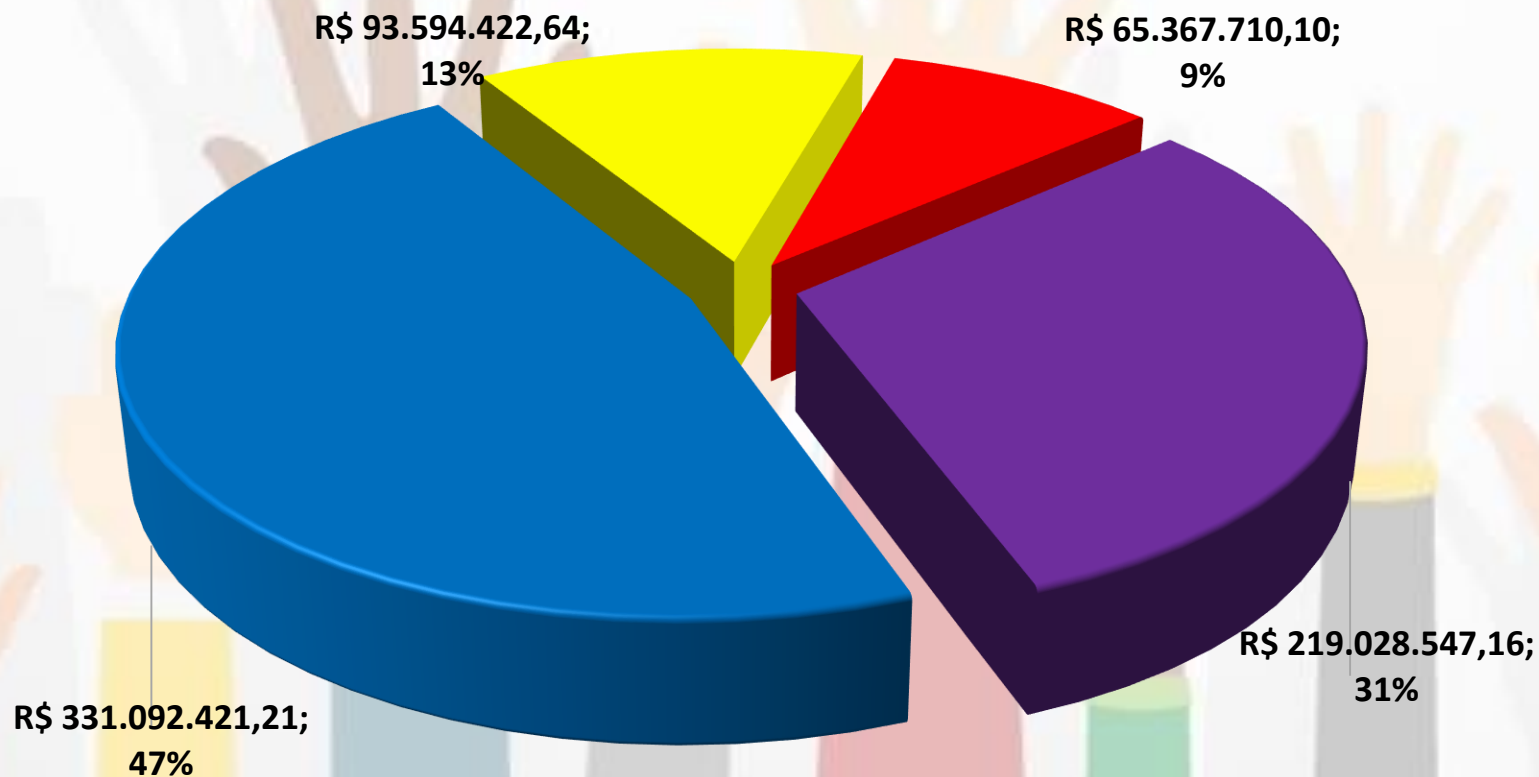

Caixa Econômica Federal

Banco do Brasil

BNP Paribas

Outros\*

\*ITAU, XP, Santander, ICATU,  
Western, dentre outros.

# META X RENDIMENTO - ÚLTIMOS EXERCÍCIOS

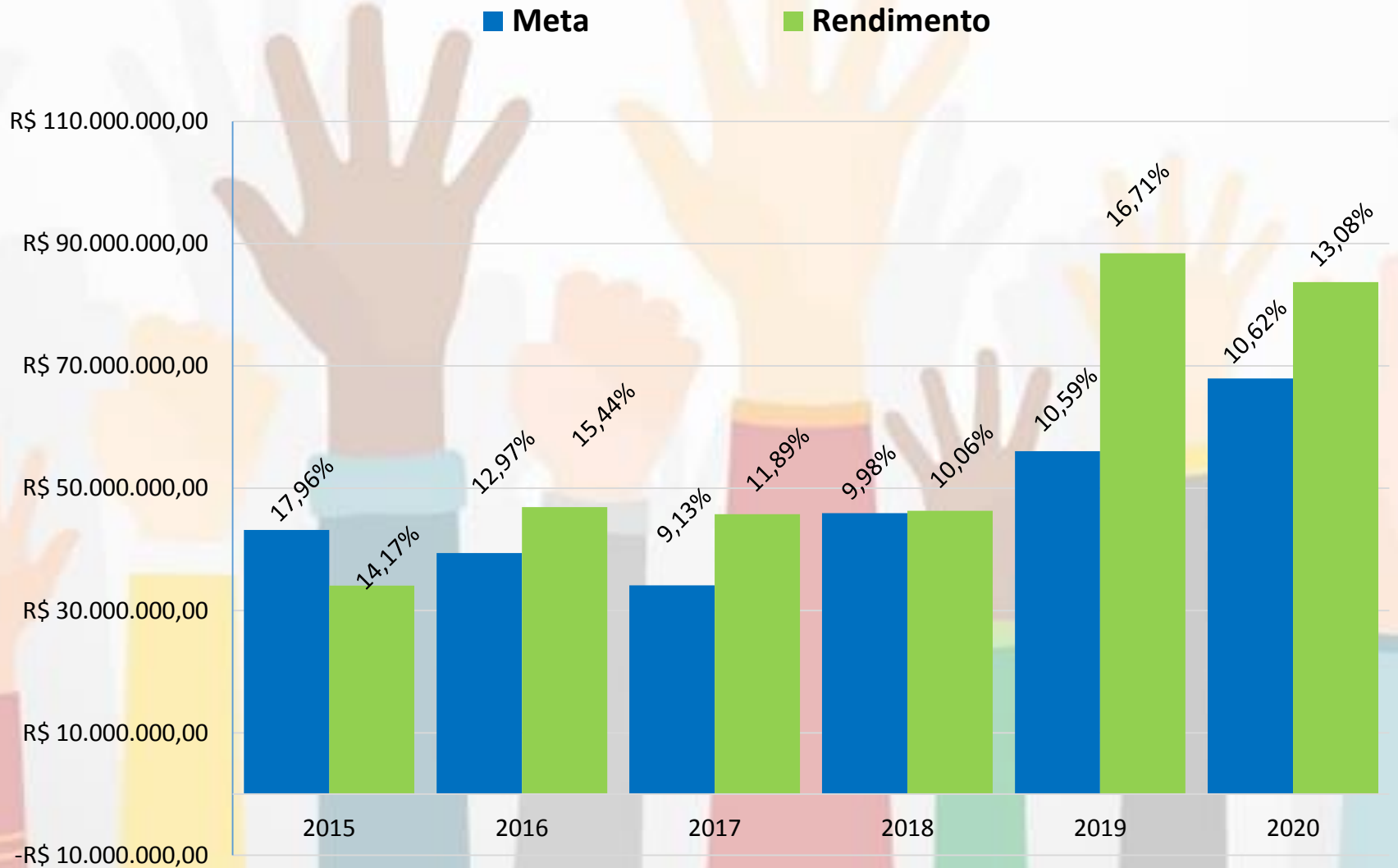

# GRÁFICO RENTABILIDADE DO IPREM COMPARADO COM META ATUARIAL E CDI EM 2020

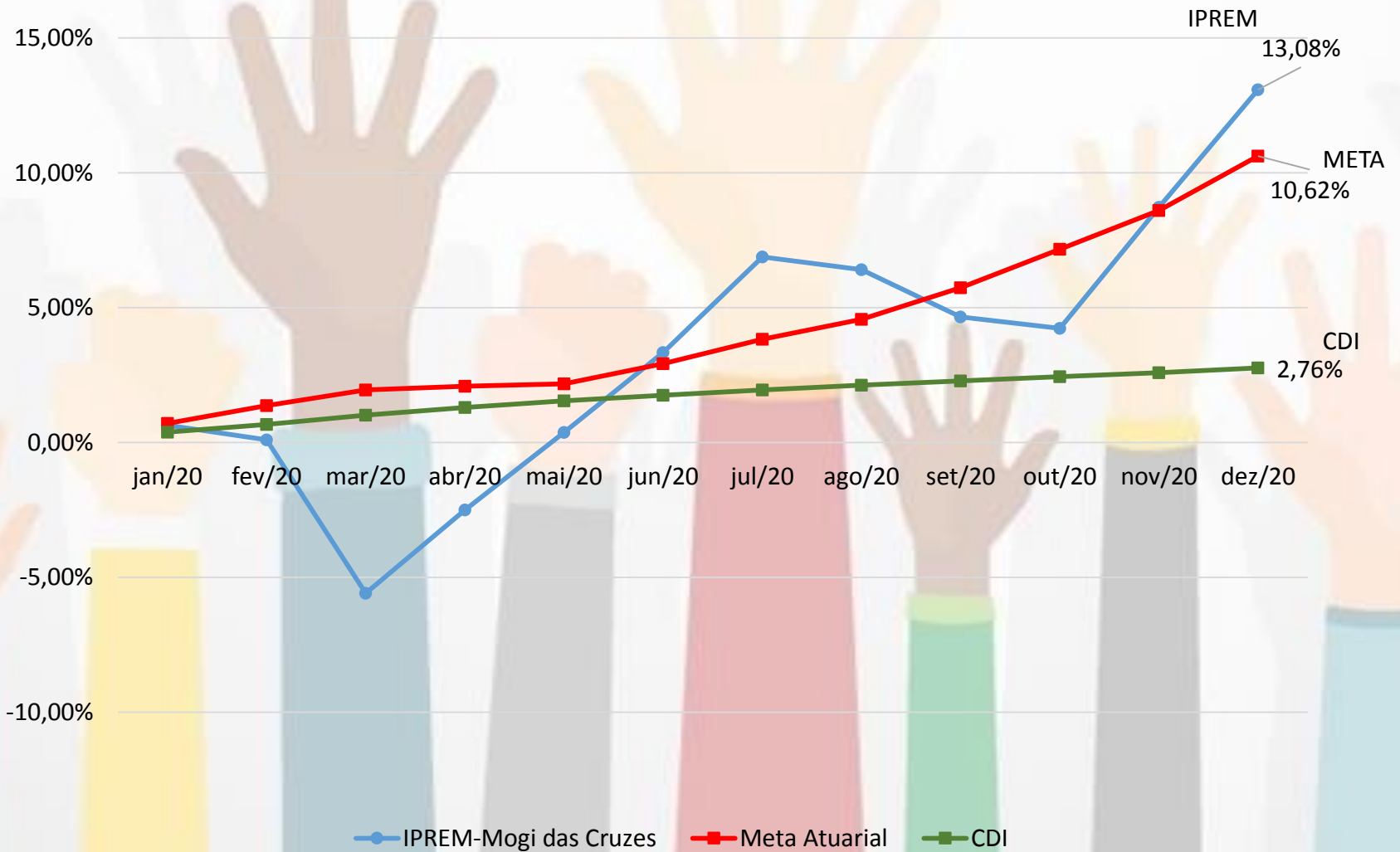

Carteira	Rentabilidades		Vol. Ano	Indexador	Retorno Indexador
	dez/20	Ano			
<b>IPREM</b>	<b>4,01</b>	<b>13,08</b>	<b>11,22</b>	<b>IPCA + 5,86%</b>	<b>10,62</b>
RPPS 2	3,52	10,91	11,86	INPC + 5,89%	11,63
RPPS 3	3,50	9,93	11,52	IPCA + 5,87%	10,63
RPPS 4	3,20	9,21	10,77	IPCA + 5,50%	10,24
RPPS 5	2,22	8,76	4,34	IPCA + 5,50%	10,24
RPPS 6	3,57	7,13	12,58	INPC + 5,89%	11,63
RPPS 7	3,63	6,94	9,60	INPC + 5,88%	11,62
RPPS 8	2,57	6,75	6,23	IPCA + 5,85%	10,61
RPPS 9	4,49	6,70	12,17	IPCA + 5,87%	10,63
RPPS 10	3,19	6,62	8,10	IPCA + 5,87%	10,63
RPPS 11	3,71	6,61	7,77	INPC + 5,50%	11,22
RPPS 12	3,87	6,46	13,52	INPC + 5,87%	11,61
RPPS 13	3,96	6,45	10,04	IPCA + 5,89%	10,65
RPPS 14	3,93	6,38	13,65	IPCA + 5,89%	10,65
RPPS 15	3,97	6,36	12,96	IPCA + 5,87%	10,63
RPPS 16	2,99	6,14	7,66	INPC + 6,00%	11,75
RPPS 17	1,59	6,09	3,27	IPCA + 3,75%	8,42
RPPS 18	3,01	6,03	7,99	INPC + 5,89%	11,63
RPPS 19	2,95	5,94	10,21	IPCA + 5,89%	10,65
RPPS 20	4,23	5,91	12,28	IPCA + 5,89%	10,65
RPPS 21	3,14	5,87	8,49	IPCA + 5,86%	10,62
RPPS 22	3,98	5,84	11,13	INPC + 6,00%	11,75
RPPS 23	2,75	5,80	7,22	IPCA + 6,00%	10,76
RPPS 24	3,55	5,63	8,75	IPCA + 5,87%	10,63
RPPS 25	4,53	5,63	14,49	IPCA + 5,89%	10,65
RPPS 26	2,08	5,59	5,55	IPCA + 6,00%	10,76
RPPS 27	2,83	5,58	6,96	IPCA + 5,89%	10,65
RPPS 28	2,85	5,51	6,54	IPCA + 5,87%	10,63
RPPS 29	3,94	5,49	12,87	INPC + 6,00%	11,75
RPPS 30	2,48	5,48	7,46	INPC + 5,87%	11,61
RPPS 31	2,21	5,47	6,54	IPCA + 5,87%	10,63
RPPS 32	2,92	5,36	8,56	IPCA + 5,89%	10,65
RPPS 33	4,36	5,35	7,92	IPCA + 5,89%	10,65
RPPS 34	3,71	5,35	10,00	IPCA + 5,86%	10,62
RPPS 35	3,68	5,30	14,37	INPC + 5,87%	11,61
RPPS 36	3,51	5,26	11,09	IPCA + 5,89%	10,65
RPPS 37	2,65	5,25	10,39	IPCA + 5,87%	10,63
RPPS 38	4,51	5,22	13,06	INPC + 6,00%	11,75
RPPS 39	4,11	5,16	14,93	IPCA + 5,87%	10,63
RPPS 40	4,43	5,12	13,05	IPCA + 5,89%	10,65
RPPS 41	2,89	5,06	5,01	IPCA + 5,89%	10,65
RPPS 42	4,22	5,06	15,08	IPCA + 5,89%	10,65
RPPS 43	3,68	4,85	11,80	IPCA + 4,00%	8,68
RPPS 44	3,11	4,80	10,76	INPC + 5,87%	11,61
RPPS 45	2,29	4,80	7,82	IPCA + 5,00%	9,72
RPPS 46	1,28	4,79	2,94	IGPM + 6%	30,50
RPPS 47	2,20	4,74	3,42	IPCA + 3,16%	7,81
RPPS 48	1,09	4,71	2,20	IPCA + 6,00%	10,76
RPPS 49	4,26	4,70	14,94	IPCA + 5,87%	10,63
RPPS 50	1,15	4,64	2,11	IPCA + 5,89%	10,65
RPPS 51	5,20	4,58	16,36	IPCA + 5,89%	10,65
RPPS 52	4,27	4,54	12,57	IPCA + 5,87%	10,63
RPPS 53	1,44	4,52	3,38	IPCA + 6,00%	10,76
RPPS 54	3,81	4,45	11,00	INPC + 6,00%	11,75
RPPS 55	2,88	4,40	9,95	IPCA + 5,87%	10,63
RPPS 56	5,16	4,37	15,16	IPCA + 5,86%	10,62
RPPS 57	4,91	4,37	15,84	IPCA + 5,89%	10,65
RPPS 58	2,64	4,25	8,35	IPCA + 5,88%	10,64
RPPS 59	3,48	4,12	6,76	IPCA + 5,89%	10,65
RPPS 60	3,68	4,09	10,84	INPC + 5,86%	11,60
RPPS 61	2,59	4,07	3,54	IPCA + 5,87%	5,78
RPPS 62	3,72	4,04	8,00	IPCA + 5,87%	10,63
RPPS 63	5,63	3,69	11,55	IPCA + 5,89%	10,65
RPPS 64	3,27	3,46	6,58	INPC + 6,00%	11,75
RPPS 65	3,52	3,39	12,87	IPCA + 5,88%	10,64
RPPS 66	2,71	3,12	10,03	IPCA + 6,00%	10,76
RPPS 67	3,33	2,34	10,79	IPCA + 5,86%	10,62
RPPS 68	5,67	2,30	13,25	IPCA + 5,89%	10,65
RPPS 69	3,15	2,06	12,80	IPCA + 5,87%	10,63
RPPS 70	4,10	-0,02	15,63	IPCA + 5,87%	10,63
RPPS 71	2,52	-1,82	10,65	IPCA + 6,00%	10,76

## Ranking de RPPS – Em 2020

Amostra: 71 RPPS

Gráfico de dispersão: Risco x Retorno

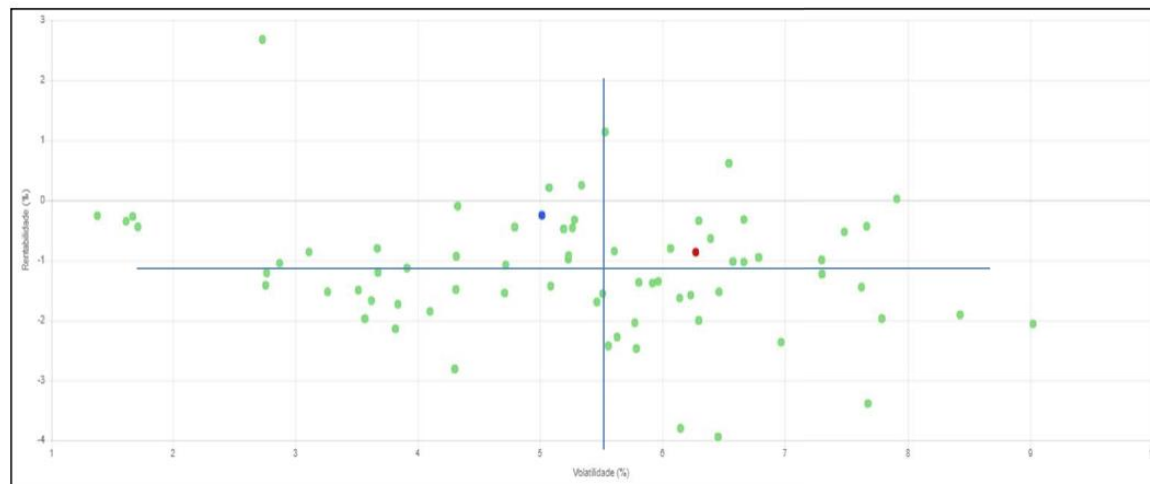

### Notas:

- Ordem do Ranking: Rentabilidades no Ano (2020);
- Em 2020: apenas um dos 71 RPPS superou sua respectiva meta até 31.12.2020;
- Posição IPREM: 01º /71;
- Políticas de Investimento: é importante ressaltar que há diferentes objetivos de retorno e risco entre os RPPS, com metas e Políticas de Investimento distintas entre si;
- Indexadores: ao todo foram observados 19 indexadores distintos entre si. Pela ordem, os três primeiros mais utilizados pelos RPPS foram o IPCA + 5,89% (18 observações), IPCA + 5,87% (16 observações) e IPCA + 6,00% (6 observações).

# DEMONSTRATIVOS FINANCEIROS

## RECEITAS E DESPESAS

SALDO DO IPREM		RECEITAS 2020	
Saldo em 31/12/2019		CONTRIBUIÇÕES PATRONAIS	89.506.437,07
conta corrente	397.581,88	CONTRIBUIÇÕES SERVIDORES	33.723.283,65
aplicações financeiras	633.424.594,30	COMPENSAÇÃO PREVIDENCIÁRIA	1.262.099,55
		EXTRA-ORÇAMENTÁRIAS	37.379.114,15
		SERVIÇOS E OUTRAS RECEITAS	34.475,97
		REMUNERAÇÃO DOS	
		INVESTIMENTOS	86.308.497,74
		TOTAL	248.213.908,13
RECEITAS (+)	248.213.908,13	<b>DESPESAS 2020</b>	
DESPESAS (-)	170.327.504,49	BENEFÍCIOS PREVIDENCIÁRIOS	124.279.491,97
		SALÁRIOS E ENCARGOS	552.432,07
		IMOBILIZADO	0,00
		EXTRA-ORÇAMENTÁRIAS	37.789.258,61
		CUSTEIO	651.912,78
Saldo em 31/12/2020		RESTOS À PAGAR	7.054.409,06
conta corrente	24.637,74	TOTAL	170.327.504,49
aplicações financeiras	711.683.942,08		
		<b>TOTAL</b>	<b>711.708.579,82</b>
		<b>SALDO DO PERÍODO</b>	<b>77.886.403,64</b>

# DEMONSTRATIVOS FINANCEIROS

## RECEITAS E DESPESAS

### Notas Explicativas dos valores no Demonstrativo Financeiro de Receitas e Despesas

#### Saldos em 31/12/2019

Conta Corrente no valor de R\$ 397.581,88, é o saldo dos bancos movimentos e saldo dos investimentos no valor de R\$ 633.424.594,30 do IPREM, valor retirado do Balancete de Receita referente a saldos do exercício anterior.

#### Saldos em 31/12/2020

Conta Corrente no valor de R\$ 24.637,74, que é o saldo dos bancos movimentos e saldo dos investimentos no valor de R\$ 711.683.942,08 do IPREM, valor retirado do relatório de Demonstração de Saldos Bancários de 31/12/2020.

#### Receitas 2020

<b>Contribuições Patronais:</b> somatório das Receitas começadas com 7.2 e 7.9 constantes do Balancete de Receita de 31/12/2020
<b>Contribuições Servidores:</b> somatório das Receitas começadas com 1.2 constantes do Balancete de Receita de 31/12/2020
<b>Compensação Previdenciária:</b> valor da compensação previdenciária constante do Balancete de Receitas em 31/12/2020.
<b>Extra-Orçamentárias:</b> somatório das Receitas de Retenção ou Consignadas no valor de R\$ 37.379.114,15, constantes do Balancete de Receita de 31/12/2020
<b>Serviços e Outras Receitas:</b> somatório das Receitas começadas com 1.6 Serviços e 1.9 Outras Receitas, excluída a Compensação Previdenciária, constantes do Balancete de Receita de 31/12/2020. Os demais valores são: restituição de benefícios previdenciários de falecidos e expediente emolumentos.
<b>Remuneração dos Investimentos:</b> somatório das Receitas começadas com 1.3 Receita Patrimonial, constantes do Balancete de Receita de 31/12/2020.

#### Despesas 2020

<b>Benefícios Previdenciários:</b> somatório das Despesas 3.1.90.01 Inativos, 3.1.90.03 Pensões, 3.3.20.01 Compensação ao RGPS e 3.1.90.91 Sentenças Judiciais
<b>Salários e Encargos:</b> somatório das Despesas 3.1.90.11 Vencimentos Pessoal e 3.1.90.13 e 3.1.91.13 Encargos Patronais e 3.1.90.16 Despesas Variáveis
<b>Imobilizado:</b> somatório das Despesas 4.4.90.52 Equipamentos e Material Permanente.
<b>Extra-Orçamentárias:</b> somatório do pagamento das Retenções ou Consignadas somado ao Restos a Pagar, pagos.
<b>Custeio:</b> somatório das Despesas 3.3.90.30 Material de Consumo, 3.3.90.33 Passagens, 3.3.90.35 Serviços de Consultoria, 3.3.90.36 Pessoa Física, 3.3.90.39 Despesas Pessoa Jurídica e 3.3.90.47 Tributos.
<b>Restos a Pagar:</b> valor do empenhado a pagar do exercício.

Balancetes de despesas e receitas de 2020 disponíveis em:  
[http://www2.iprem.pmmc.com.br/?page\\_id=1800](http://www2.iprem.pmmc.com.br/?page_id=1800)

# COMENTÁRIOS RELEVANTES

- \* A execução orçamentária foi realizada em consonância com os dispositivos da Lei Federal nº 4.320 de 17/03/1964, e os procedimentos contábeis conforme a Portaria STN nº 437 de 12/07/2012 e Portaria MPS nº 509 de 12/12/2013.
- \* O rendimento das aplicações financeiras obtido no exercício foi de R\$ 83.701.968,87 (13,08% no ano), com um Superávit no período de 2,46%, em relação a meta, que foi IPCA + 5,86% no ano de 2020 (10,62% no ano).
- \* O exercício de 2020 encerrou-se com um superávit orçamentário de R\$ 3.684.141,50.
- \* Foi utilizado apenas 28,18% da despesa administrativa autorizada na Lei Complementar nº 35 de 05/07/2005.



# Sustentabilidade

## Desafios e Metas

- Auxílio na implementação do Regime de Previdência Complementar no Município;
- Revisão da Lei Complementar nº 35/2005;
- Reestruturação do Quadro Funcional;
- Concurso Público;
- Certificação Pro-Gestão;
- Implantação do E-Social;
- Recenseamento dos Servidores Ativos;
- Equilíbrio Financeiro e Atuarial;
- Implantação de Programas de Pré e Pós Aposentação e de Educação Financeira;
- Sede Própria;
- Adequação às demais imposições da EC 103;
- Perícia anual de aposentadoria por invalidez e dependentes inválidos;



**Deliberação**  
**PRESTAÇÃO DE CONTAS 2020**

# OUTROS TEMAS RELEVANTES

1. Elevação da alíquota previdenciária dos servidores municipais de Mogi das Cruzes – 11% para 14%
2. Suspensão do repasse da Alíquota Patronal, em razão dos impactos financeiros da covid-19 no Município de Mogi das Cruzes
3. Reforma da Previdência (Alteração das regras de concessão)

# 1. Elevação da alíquota previdenciária dos servidores municipais de Mogi das Cruzes – 11% para 14%

## Por que foi necessário?

EC 103 - 12 DE NOVEMBRO DE 2019

**Não pode ser inferior** ao da União (**14%**) se houver **déficit atuarial\*** (**EC 103, Art. 9º, § 4º, § 5º e Art. 11º**) – Prazo para ser exigido: **01/03/2020**

\*"É a **insuficiência de recursos financeiros** que deveria garantir o pagamento de todos os benefícios **já concedidos**, até que sejam extintos pela morte de seus beneficiários, **mais a proporção dos benefícios ainda a conceder**, relativa ao tempo de contribuição cumprido."

Álvaro Henrique Ferraz de Abreu - Atuário MIBA 1072

## A título exemplificativo:

R\$ 1.437.765.298,77\*  
Valor que deveria ter  
para não ter déficit

R\$ 650.383.528,31\*  
Valor que o IPREM possui hoje

R\$ 787.381.770,46\*  
Valor do déficit

# 1. Elevação da alíquota previdenciária dos servidores municipais de Mogi das Cruzes – 11% para 14%

**EC 103 - 12 DE NOVEMBRO DE 2019**

**Não pode ser inferior** ao da União (**14%**) se houver **déficit atuarial\*** (**EC 103, Art. 9º, § 4º, § 5º e Art. 11º**) – Prazo para ser exigido: **01/03/2020**

**PORT. Nº 1.348, 03/12/2019, ART. 1, I, "A")**

Comprovação à **SPREV\*** da **vigência de lei até 31 de julho de 2020** para efeitos de **Certificado de Regularidade Previdenciária (CRP)**.

\*Tribunal de Contas é independente

**LC 151 de 23 DE JULHO DE 2020**

Elevação da alíquota (efeitos 1º dia do quarto mês subsequente – novembro/2020) + limitação do rol de benefícios (aposentadoria e pensão).

## 2. Suspensão do repasse da Alíquota Patronal, em razão dos impactos financeiros da Covid-19

**LEI COMPLEMENTAR FEDERAL Nº 173, DE 27 DE MAIO DE 2020** (Art. 1º, § 1º, II) – AUTORIZA A SUSPENSÃO

**PORTARIA DA SPREV Nº 14.816, DE 19 DE JUNHO DE 2020** – ORIENTA OS ENTES PARA APLICAR A SUSPENSÃO

**MOGI DAS CRUZES: LC 152 DE 27 DE JULHO DE 2020**

REGIME	CONTRIBUIÇÃO DO SEGURADO	CONTRIBUIÇÃO PATRONAL		
Próprio (IPREM)	11 %	34,43% (Decreto nº 17.328/2018)		
		Patronal (14,43%)	Taxa de Administração ( 2% )	Déficit Técnico ( 18% )

	<b>Maio a Dezembro 2020*</b>
Contribuição Patronal que PMMC pagaria (R\$)	62.957.073,60
Esta pagando (repasse federal)	11.281.060,80
Valor que será devolvido para o IPREM	51.676.012,80

**\*Valores aproximados**

## 2. Suspensão do repasse da Alíquota Patronal, em razão dos impactos financeiros da Covid-19

### 1. A suspensão compromete o pagamento de benefícios do IPREM?

Não, atualmente há dinheiro em caixa suficiente para arcar com os benefícios, e o valor que não está sendo repassado, será devolvido, atualizado.

**PORTARIA Nº 14.816, DE 19 DE JUNHO DE 2020, Art. 4º** As contribuições previdenciárias patronais, de que trata o inciso II do § 1º do art. 1º, cujo repasse tenha sido suspenso, conforme autorizado em lei municipal, **deverão ser pagas pelo Município ao órgão ou entidade gestora do RPPS, com a aplicação do índice oficial de atualização monetária e da taxa de juros previstos na legislação municipal** para os casos de inadimplemento da obrigação de repasse, respeitando-se como **limite mínimo a meta atuarial**, dispensada a multa, até o dia 31 de janeiro de 2021.

### 2. Por que foi necessário?

Queda de arrecadação e investimentos necessários para enfrentamento dos impactos da covid-19.

### 3. Reforma da Previdência (Alteração das regras de concessão)

Aplicam-se às **aposentadorias dos servidores** dos Estados, do Distrito Federal e dos **Municípios** as **normas constitucionais e infraconstitucionais anteriores à data de entrada em vigor desta Emenda Constitucional, enquanto não promovidas alterações na legislação interna relacionada ao respectivo regime próprio de previdência social.**

- **EC 41**
- **EC 47**
- **ART 40 da CF**
- **LC 35 de 2005**



## Algumas referências de fonte de conteúdo

**Seminário Nova Previdência no RPPS Municipal - 13/12/2019 – TCE SP**

<https://www.youtube.com/watch?v=D2oD5jXfkhk&t=1000s>

**TV ABIPEM**

<https://www.youtube.com/c/TVABIPEM/videos>

**ANEPREM**

<https://www.youtube.com/c/ANEPREMEDUCACIONAL/videos>

**Secretaria Especial de Previdência e Trabalho**

<https://www.gov.br/previdencia/pt-br/assuntos/previdencia-no-servico-publico/legislacao-dos-rpps/notas-notas-explicativas>

<https://www.gov.br/previdencia/pt-br/assuntos/previdencia-no-servico-publico/legislacao-dos-rpps>

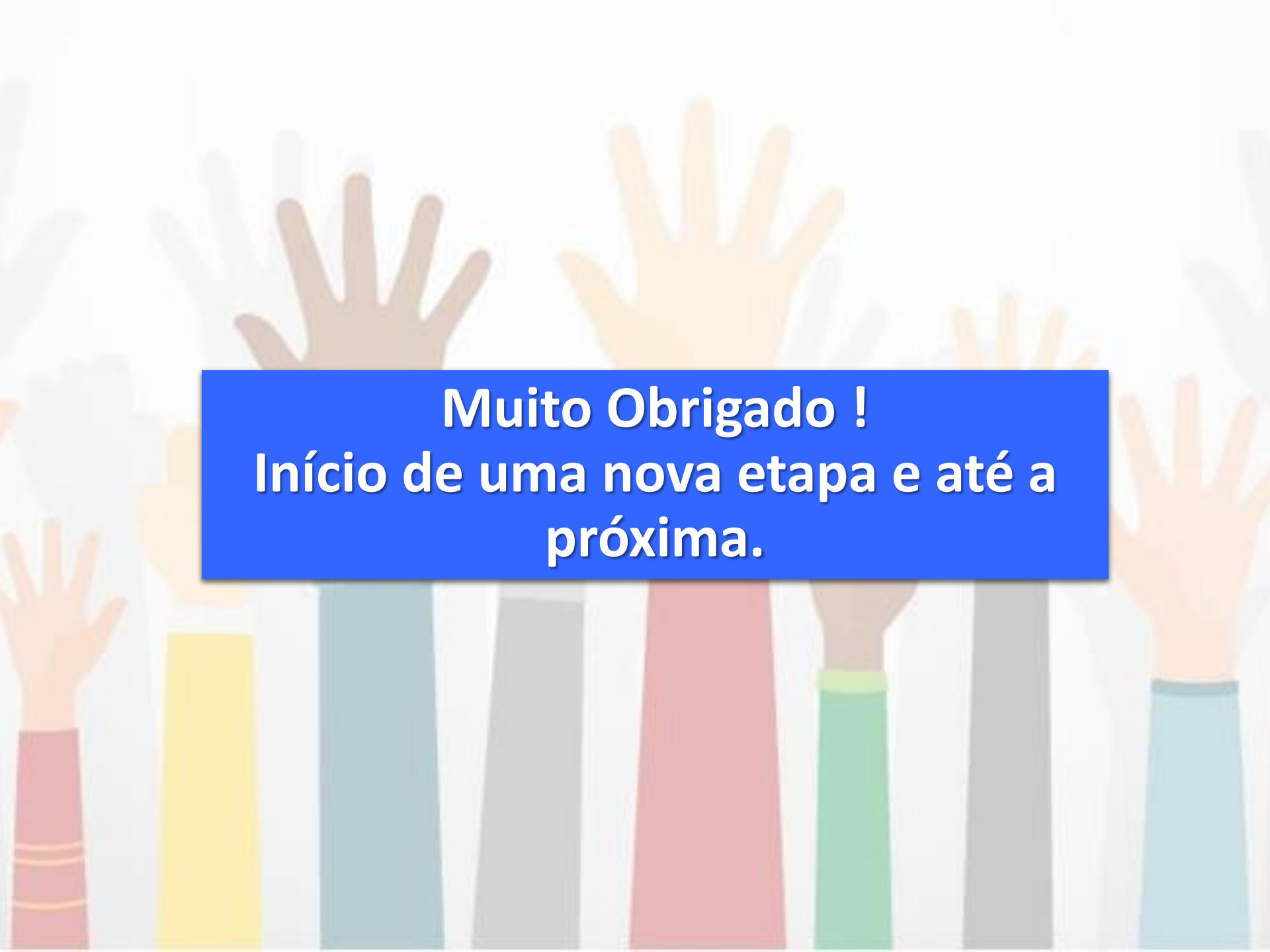
The background of the image features a stylized illustration of numerous hands of various skin tones (brown, tan, light skin) raised in the air. Each hand is attached to a vertical, tapered sleeve of a different color, including shades of brown, yellow, teal, grey, red, green, and light blue. The overall composition is bright and celebratory, set against a light, neutral background.

**Muito Obrigado !  
Início de uma nova etapa e até a  
próxima.**