

18ª Assembleia Ordinária Anual de 2023

Instituto de Previdência Municipal de Mogi das Cruzes

Prestação de Contas - Exercício 2022



IPREM

Instituto de Previdência Municipal
Mogi das Cruzes - SP



A Assembleia Ordinária Anual do IPREM tem como objetivo principal a prestação de contas do exercício findo, devendo ser realizada no 1º semestre de cada ano, conforme determinação expressa no parágrafo 1.o do artigo 50 da Lei Complementar 35, de 05 de Julho de 2005.



Pauta

- Prestação de contas 2022
- Comissão de pleito



- **PREVIDÊNCIA**
 - Segurados
 - Benefícios
 - Colegiados
- **INVESTIMENTOS**
 - Composição da Carteira
 - Extrato Consolidado
 - Evolução do Patrimônio
- **FINANÇAS e ADMINISTRATIVO**
 - Atuarial
 - Contratos / Convênios
 - Eventos
 - Receitas / Despesas
 - Acordo de Parcelamento
 - CRP
 - Situação Previdenciária
- **VOTAÇÃO**

Pensionistas

6,0%

Inativos

22,8%

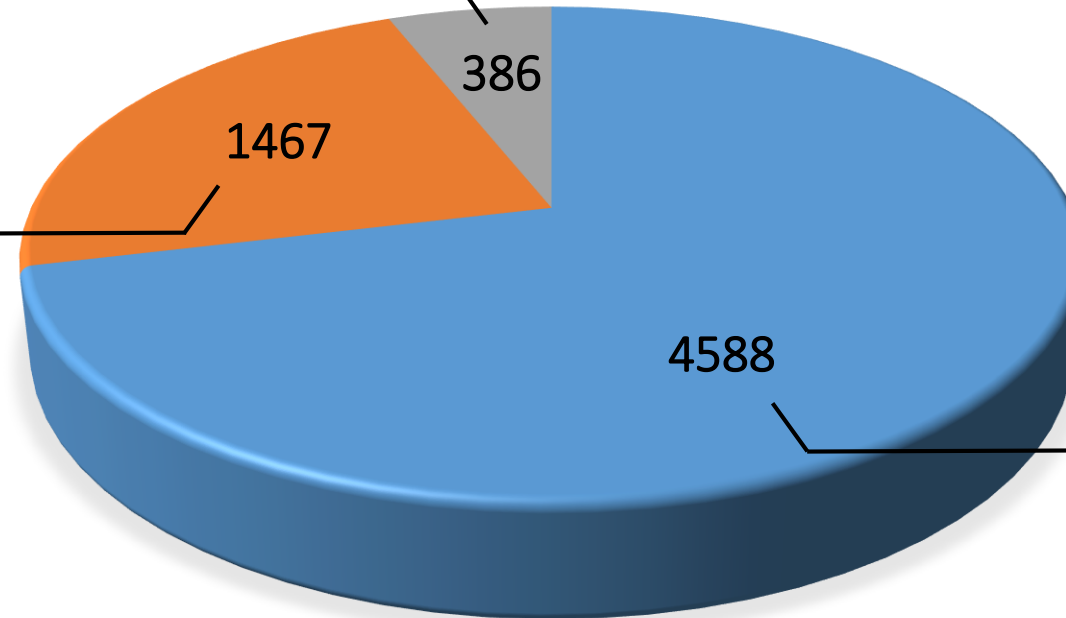

Ativos

71,2%



SERVIDORES
ATIVOS

DEZ/2021
4.273



DEZ/2022
4.588



SERVIDORES
INATIVOS

DEZ/2021
1.383



DEZ/2022
1.467



PENSIONISTAS

DEZ/2021
380



DEZ/2022
386



TOTAL

DEZ/2021
6.036



DEZ/2022
6.441





	Prefeitura	SEMAE	Câmara	IPREM	Total
Servidores Ativos (efetivos)	4.311	186	88	3	4588
Servidores Inativos	228*	30*	14*	1.195	1467
Pensionistas	190*	30*	19*	147	386
	4729	246	121	1345	6441

* Massa segregada

Posição: 31/12/2022

	2021	2022
	Aposentadorias	
Idade e tempo de contribuição	87	115
Invalidez	2	0
Idade	7	18
Compulsória	2	1
Especial (insalubridade)	1	0
Judicial	1	1
Total de aposentadorias	100	135
	Pensões	
	44	23
Total de benefícios	144	158

O **Conselho de Administração**, órgão deliberativo, instituído pela Lei Complementar nº 35, de 05 de julho de 2005, é composto por **9 (nove) conselheiros** e seus suplentes, sendo **7 (sete) eleitos** dentre os servidores ativos e inativos da Administração Direta e Autárquica, **1 (um) indicado pelo Poder Legislativo** e **1 (um) indicado pelo Poder Executivo**. O mandato de cada membro, inclusive dos indicados é de 3 (três) anos, permitida a recondução, e é exercido sem qualquer remuneração.

O colegiado realiza **reuniões ordinárias mensais** e quando necessário, reuniões extraordinárias.

Em 2022, foram analisados **316 processos** e expedidos **30 ofícios**.

CONSELHO DE ADMINISTRAÇÃO Gestão 2020 - 2023

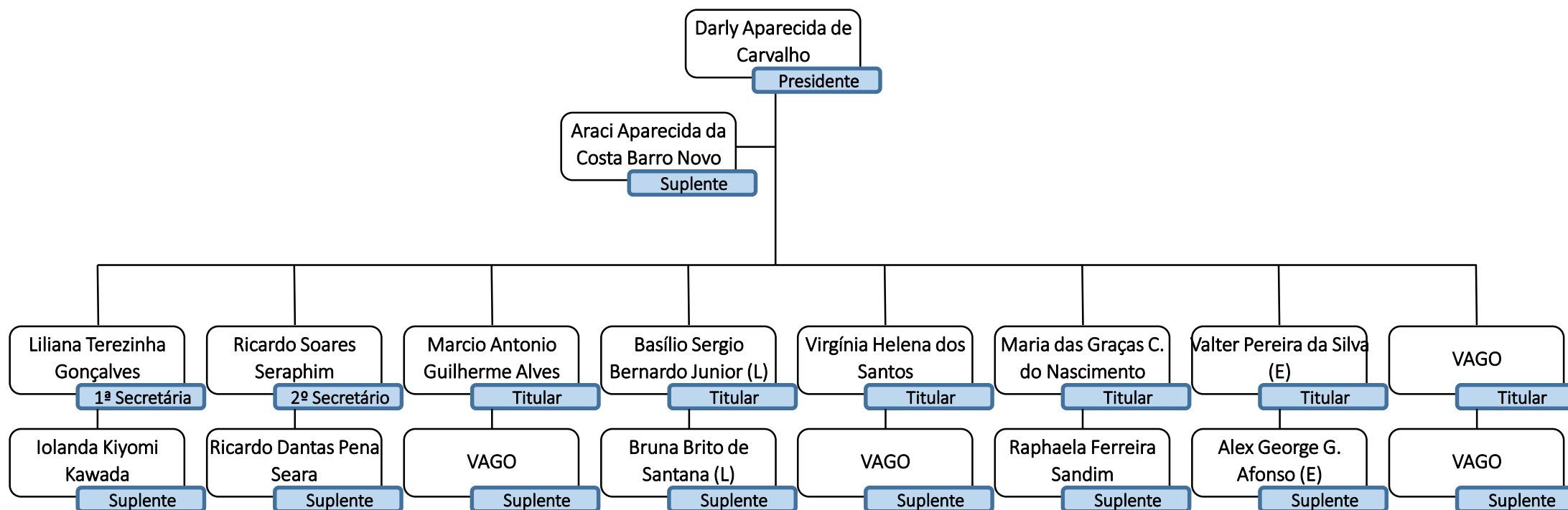

(L) = Legislativo
(E) = Executivo

O **Conselho Fiscal**, órgão fiscalizador, instituído pela Lei Complementar nº 35, de 05 de julho de 2005, é composto por **3 (três) conselheiros titulares** e seus suplentes, sendo todos eleitos dentre os servidores ativos e inativos vinculados ao Regime Próprio, com mandato de 3 (três) anos, permitida a recondução, e exercida sem qualquer remuneração.

O colegiado realiza suas reuniões na **3ª quarta-feira** de cada mês.

CONSELHO FISCAL Gestão 2020 - 2023

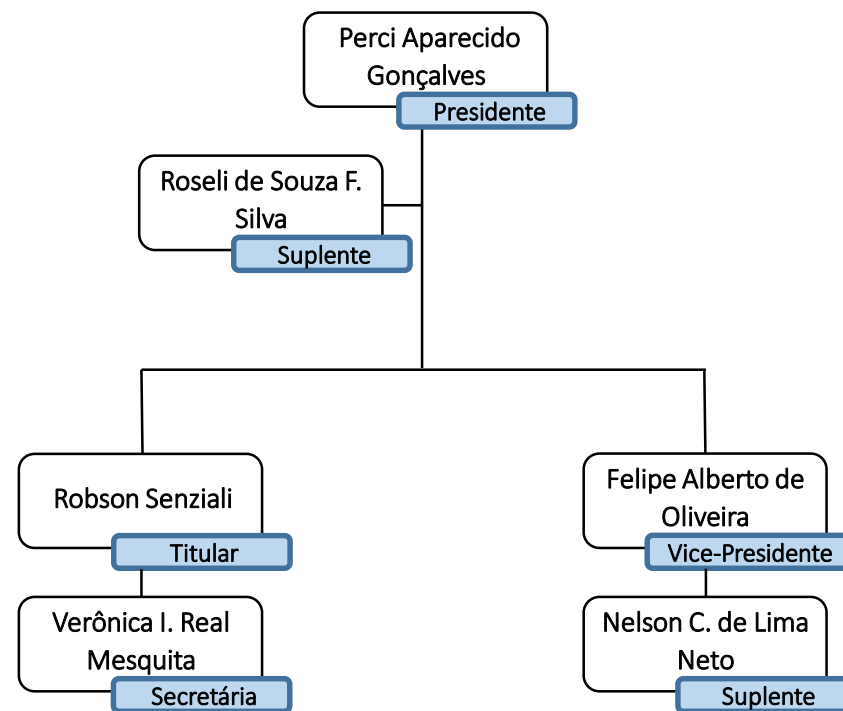

O **Comitê de Investimentos**, órgão consultivo e deliberativo, instituído através do Decreto nº 12.786/2012, é composto por **7 (sete) membros titulares** e seus suplentes, todos vinculados ao RPPS-MC, sendo 1(um) membro indicado pela Diretoria Executiva do IPREM, 2 (dois) membros indicados pelo Conselho de Administração, 2(dois) membros indicados pelo Conselho Fiscal e 2(dois) membros escolhidos pelo Prefeito.

O Comitê de Investimentos reúne-se mensalmente, na **1ª terça-feira após o dia 15**, com a presença obrigatória do Gestor Financeiro.

Em 2022, foram expedidos **22 ofícios, 7 despachos e 2 pareceres técnicos**.

COMITÊ DE INVESTIMENTOS Gestão 2021 - 2024

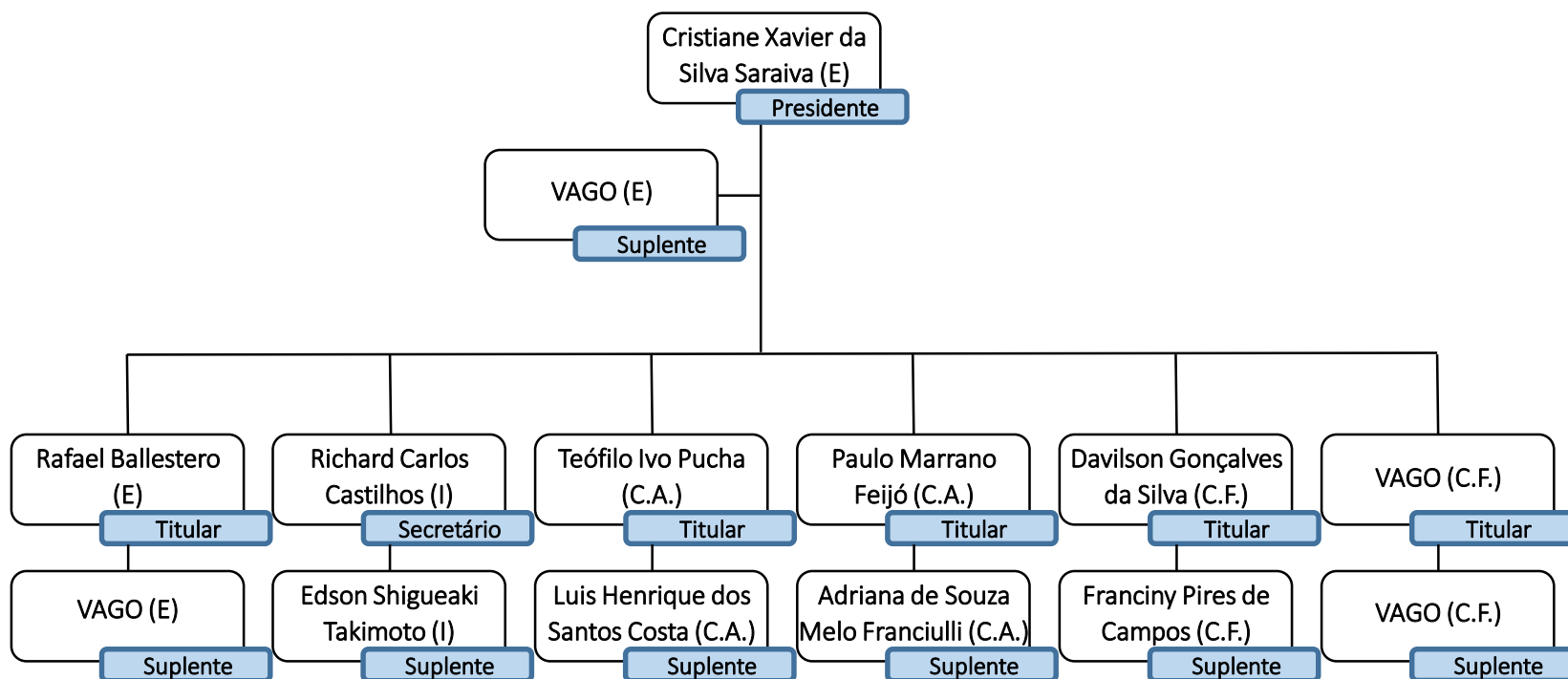

(I) = IPREM
(E) = Executivo
(C.F.) = Conselho Fiscal
(C.A.) = Conselho de Administração

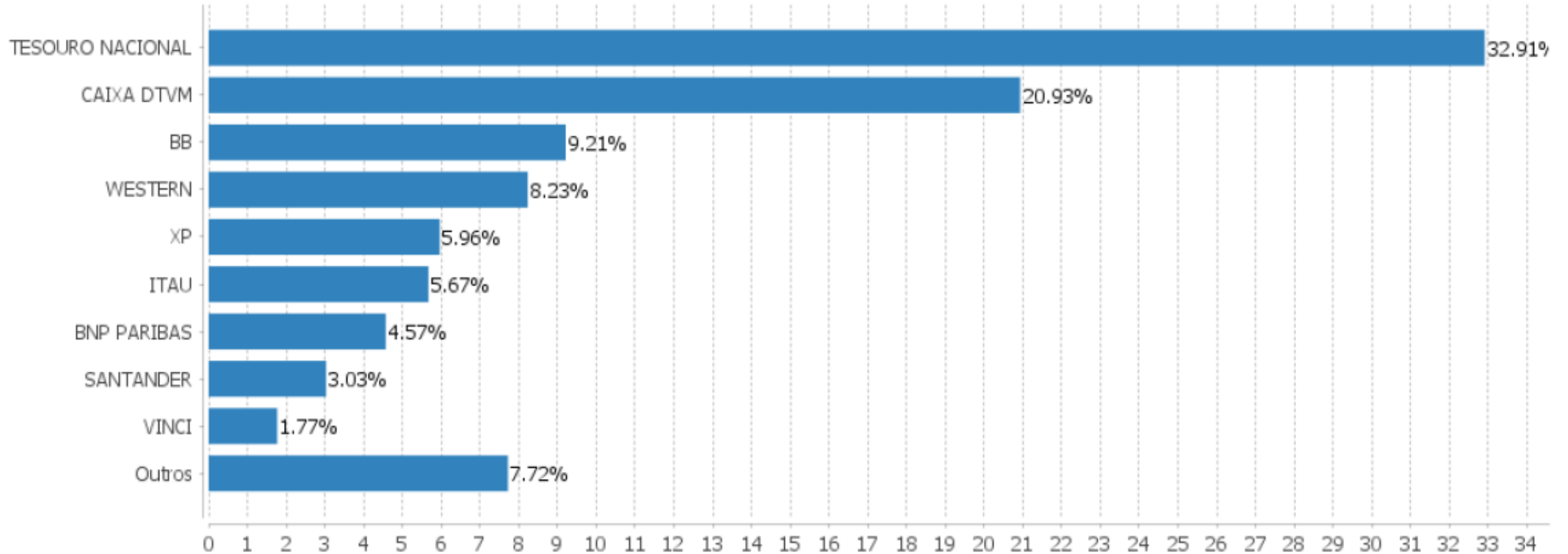

*Outros: BRAM, BTG PACUAL, CONSTANCIA, GUEPARDO, ICATU, INDI CAPITAL, OCCAM, PLURAL, SAFRA, SCHRODER, TARPON, SICREDI

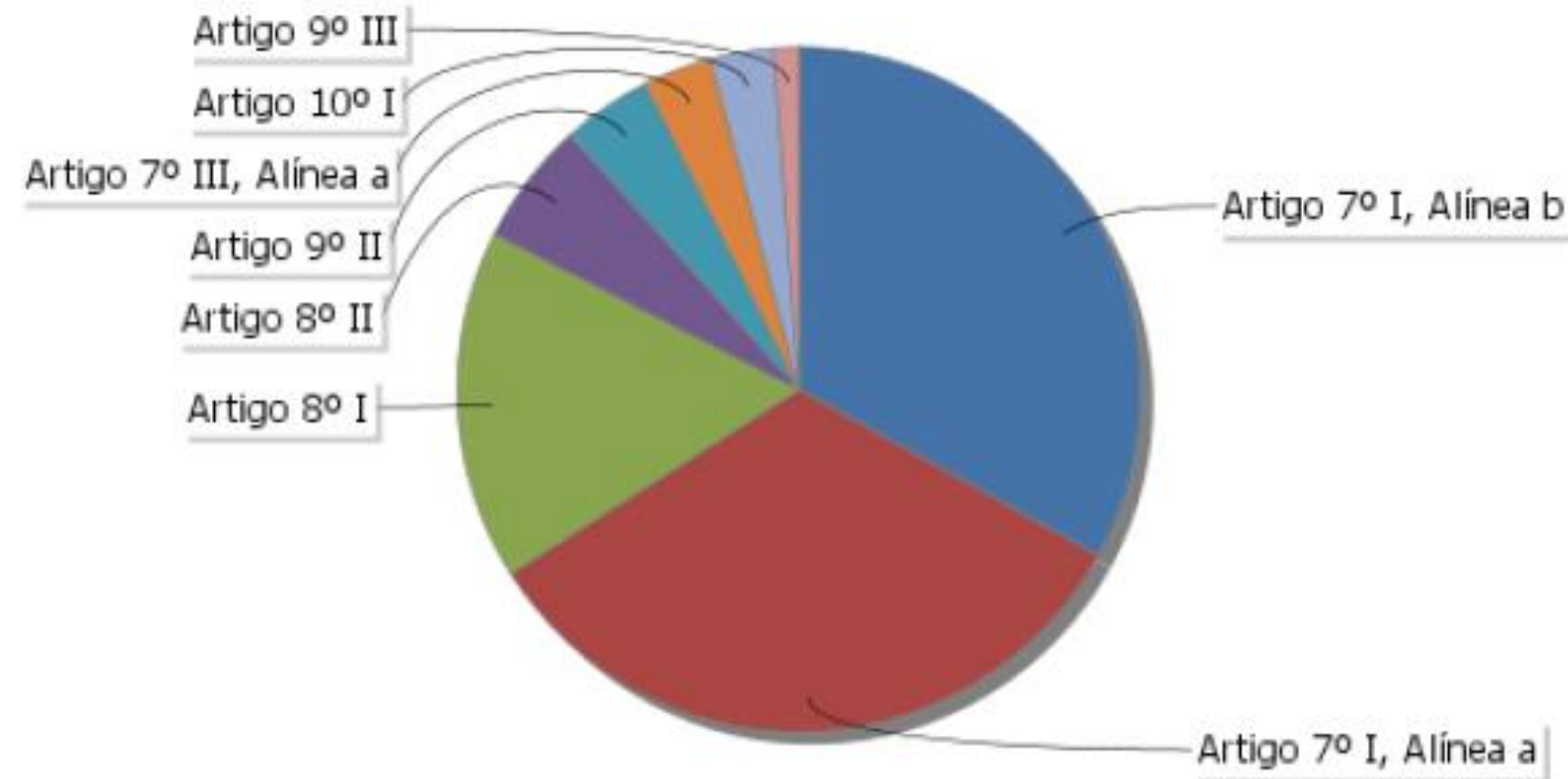

RENDA FIXA – 69,22%

R\$ 567.349.847,76

- Artigo 7º I, Alínea a: 32,91%
- Artigo 7º I, Alínea b: 33,06%
- Artigo 7º III, Alínea a: 3,26%

RENDA VARIÁVEL E INVESTIMENTOS
ESTRUTURADOS – 22,40%

R\$ 183.565.551,97

- Artigo 8º I: 16,55%
- Artigo 8º II: 5,85%

INVESTIMENTOS NO EXTERIOR* – 5,39%

R\$ 44.216.643,83

- Artigo 9º II: 4,21%
- Artigo 9º III: 1,19%

INVEST. ESTRUTURADOS – 2,99%

R\$ 24.482.535,27

- Artigo 10º I: 2,99%

* Regra de arredondamento

Enquadramento da Carteira

Artigo	Tipo de Ativo	Valor(R\$)	% Carteira	Política de Investimentos				
				Mínimo	Objetivo	Máximo	ALM	Limite Legal
Renda Fixa								
Artigo 7º I, Alínea a	Títulos do Tesouro Nacional	269.735.264,25	32,91	0,00	63,86	100,00	0,00	100,00
Artigo 7º I, Alínea b	Fundos 100% Títulos Públicos	270.930.835,16	33,06	0,00	5,00	100,00	0,00	100,00
Artigo 7º III, Alínea a	Fundos Renda Fixa	26.683.748,35	3,26	0,00	1,14	60,00	0,00	60,00
	Total Renda Fixa	567.349.847,76	69,22					100,00
Renda Variável								
Artigo 8º I	Fundos de Ações	135.613.035,98	16,55	0,00	18,00	30,00	0,00	30,00
Artigo 8º II	Fundos de Índice de Ações	47.952.515,99	5,85	0,00	5,00	30,00	0,00	30,00
	Total Renda Variável	183.565.551,97	22,40					30,00
Investimentos no Exterior								
Artigo 9º II	Fundos de Investimento no Exterior	34.475.488,25	4,21	0,00	4,00	10,00	0,00	10,00
Artigo 9º III	Fundos de Ações - BDR Nível I	9.741.155,58	1,19	0,00	1,00	10,00	0,00	10,00
	Total Investimentos no Exterior	44.216.643,83	5,39					10,00
Investimentos Estruturados								
Artigo 10º I	Fundos Multimercados	24.482.535,27	2,99	0,00	2,00	10,00	0,00	10,00
	Total Investimentos Estruturados	24.482.535,27	2,99					15,00
Total		819.614.578,83	100,00					

RENDA FIXA

69,22%

Artigo 7º I, Alínea a (Títulos do Tesouro Nacional)

Emissor	Título Público	Volatilid. a.a. (%)	Rentabilidade (%)			Valor (R\$)	% Carteira
			Dia	Mês	Ano		
TESOURO NACIONAL	NTN-B 150535 (5,829100%)	4,74	0,04	0,86	2,34	16.212.908,66	1,98
TESOURO NACIONAL	NTN-B 150535 (5,840000%)	2,91	0,03	0,86	2,65	2.303.897,47	0,28
TESOURO NACIONAL	NTN-B 150535 (5,847000%)	4,77	0,04	0,86	2,54	15.143.371,95	1,85
TESOURO NACIONAL	NTN-B 150535 (5,870000%)	2,92	0,03	0,86	2,74	5.268.542,15	0,64
TESOURO NACIONAL	NTN-B 150535 (6,097000%)	4,18	0,04	0,88	1,25	16.725.528,41	2,04
TESOURO NACIONAL	NTN-B 150535 (6,400200%)	4,27	0,04	0,49	0,49	15.807.283,58	1,93
TESOURO NACIONAL	NTN-B 150545 (5,831000%)	4,71	0,04	0,86	2,34	16.233.894,76	1,98
TESOURO NACIONAL	NTN-B 150545 (5,910000%)	2,92	0,02	0,87	2,66	2.306.708,07	0,28
TESOURO NACIONAL	NTN-B 150545 (5,922000%)	4,78	0,04	0,87	2,56	15.146.731,69	1,85
TESOURO NACIONAL	NTN-B 150545 (5,990000%)	2,94	0,02	0,87	2,78	5.268.147,34	0,64
TESOURO NACIONAL	NTN-B 150545 (6,121000%)	4,21	0,04	0,89	1,25	16.730.341,31	2,04
TESOURO NACIONAL	NTN-B 150545 (6,402000%)	4,33	0,04	0,49	0,49	20.291.808,67	2,48
TESOURO NACIONAL	NTN-B 150830 (5,650000%)	2,91	0,04	0,85	2,61	2.168.974,48	0,26
TESOURO NACIONAL	NTN-B 150830 (5,690000%)	4,12	0,04	0,85	2,67	1.531.421,84	0,19
TESOURO NACIONAL	NTN-B 150830 (5,720000%)	4,19	0,04	0,85	2,58	17.655.656,34	2,15



Emissor	Título Público	Volatilid. a.a. (%)	Rentabilidade (%)			Valor (R\$)	% Carteira
			Dia	Mês	Ano		
TESOURO NACIONAL	NTN-B 150830 (5,730000%)	4,96	0,04	0,85	-0,21	6.261.022,94	0,76
TESOURO NACIONAL	NTN-B 150830 (5,739000%)	4,17	0,04	0,85	2,40	18.677.869,34	2,28
TESOURO NACIONAL	NTN-B 150830 (6,000000%)	4,21	0,04	0,87	1,48	2.865.558,95	0,35
TESOURO NACIONAL	NTN-B 150830 (6,040000%)	2,98	0,03	0,88	2,72	693.255,22	0,08
TESOURO NACIONAL	NTN-B 150840 (5,750000%)	4,13	0,04	0,85	2,40	16.682.974,82	2,04
TESOURO NACIONAL	NTN-B 150840 (5,820000%)	4,12	0,03	0,86	2,63	2.370.522,77	0,29
TESOURO NACIONAL	NTN-B 150840 (5,841000%)	4,19	0,04	0,86	2,61	15.586.433,22	1,90
TESOURO NACIONAL	NTN-B 150840 (5,910000%)	2,95	0,04	0,87	2,76	5.267.204,05	0,64
TESOURO NACIONAL	NTN-B 150840 (6,036000%)	4,23	0,04	0,88	1,24	16.726.435,21	2,04
TESOURO NACIONAL	NTN-B 150840 (6,327500%)	4,34	0,04	0,48	0,48	15.808.771,01	1,93
	Sub-total Artigo 7º I, Alínea a	8,22	0,04	0,83	7,41	269.735.264,25	32,91

Artigo 7º I, Alínea b (Fundos 100% Títulos Públicos)

Gestor	Admin.	Ativo	Volatilid. a.a. (%)	Rentabilidade (%)			Valor (R\$)	% Carteira	PL do Fundo	% Fundo
				Dia	Mês	Ano				
CAIXA DTVM	CEF	FI CAIXA BRASIL 2023 TITULOS PUBLICOS RENDA FIXA	1,92	0,04	0,95	7,18	4.738.797,54	0,58	4.067.815.586,77	0,12
BB	BB	BB PREV RF ALOCAÇÃO ATIVA RETORNO TOTAL FIC FI	2,27	0,05	1,22	1,22	21.380.732,24	2,61	6.757.838.619,84	0,32
BB	BB	BB PREV RF TÍTULOS PÚBLICOS IPCA III FI	2,17	0,04	1,31	10,63	913.941,78	0,11	183.585.511,92	0,50
BB	BB	BB PREV RF IRF-M1 TÍTULOS PÚBLICOS FIC FI	0,48	0,05	1,16	11,73	70.762,59	0,01	6.516.931.621,39	0,00
BRAM	BRASESCO	BRASESCO INSTITUCIONAL FIC FI RF IMA-B TITULOS PUB	5,35	0,04	-0,22	6,00	5.382.115,32	0,66	506.172.104,47	1,06
CAIXA DTVM	CEF	FI CAIXA BRASIL IMA B TÍTULOS PÚBLICOS RF LP	5,40	0,04	-0,24	6,19	41.517.714,99	5,07	3.466.339.701,42	1,20
SANTANDER	SANTANDER	SANTANDER FI IRFM 1 TÍTULOS PÚBLICOS RF	0,48	0,05	1,16	11,86	17.726,87	0,00	87.552.651,26	0,02
CAIXA DTVM	CEF	FI CAIXA BRASIL IRF M 1 TÍTULOS PÚBLICOS RF	0,48	0,05	1,15	11,74	90.901,46	0,01	6.557.713.378,25	0,00
CAIXA DTVM	CEF	FI CAIXA BRASIL IMA B 5 TÍTULOS PÚBLICOS RF LP	2,60	0,04	0,92	9,67	59.676.346,92	7,28	7.960.289.495,76	0,75
WESTERN	BNP PARIBAS	WESTERN ASSET IMA-B ATIVO FI RF	6,57	0,04	-0,35	3,66	3.528.080,57	0,43	248.668.918,55	1,42
SANTANDER	SANTANDER	SANTANDER RF IMA-B PREMIUM FIC FI LONGO PR	5,36	0,04	-0,22	6,11	7.636.220,73	0,93	564.735.869,38	1,35
CAIXA DTVM	CEF	FI CAIXA BRASIL IRF-M TÍTULOS PÚBLICOS RF LP	3,64	0,05	1,44	8,72	3.186.302,86	0,39	1.018.108.144,60	0,31
WESTERN	BNP PARIBAS	WESTERN ASSET IMA-B5 ATIVO FI RF	3,78	0,04	0,82	7,22	51.613.391,27	6,30	453.267.040,44	11,39
BB	BB	BB PREV RF IMA-B 5 LP FIC FI	2,62	0,04	0,91	9,51	22.595.766,01	2,76	5.613.586.065,55	0,40
BB	BB	BB PREV RF IPCA	1,93	0,04	0,95	7,21	22.397.830,22	2,73	3.745.902.538,43	0,60
ITAU	ITAU	ITAU INSTITUCIONAL ALOCAÇÃO DINAMICA RF FICFI	3,08	0,05	-0,37	7,83	291.906,81	0,04	2.189.575.950,42	0,01
BB	BB	BB PREV RF ALOCAÇÃO ATIVA FIC FI	2,43		-0,39	7,27	0,00	0,00	0,00	
CAIXA DTVM	CEF	FIC DE FI CAIXA BRASIL GESTÃO ESTRATÉGICA RF	1,78	0,05	1,14	10,70	25.892.296,98	3,16	5.292.657.963,96	0,49
Sub-total Artigo 7º I, Alínea b			3,22	0,04	0,72	8,37	270.930.835,16	33,06		



Artigo 7º III, Alínea a (Fundos Renda Fixa)

Gestor	Admin.	Ativo	Volatilid. a.a. (%)	Rentabilidade (%)			Valor (R\$)	% Carteira	PL do Fundo	% Fundo
				Dia	Mês	Ano				
BNP PARIBAS	BNP PARIBAS	BNP PARIBAS INFLAÇÃO FI RF	5,54	0,05	-0,27	5,18	2.186.092,45	0,27	63.534.681,94	3,44
BB	BB	BB PREV RF IMA-B	5,36	0,04	-0,24	6,06	1.120.122,99	0,14	640.688.864,31	0,17
SANTANDER	SANTANDER	SANTANDER RF REF DI INSTITUCIONAL PREMIUM FIC FI	0,09	0,05	1,14	12,87	16.811.265,02	2,05	2.966.118.233,61	0,57
XP	INTRAG	XP INFLAÇÃO REFERENCIADO IPCA FI RENDA FIXA LP	4,04	0,04	0,38	7,65	6.566.267,89	0,80	581.222.251,55	1,13
Sub-total Artigo 7º III, Alínea a			2,40	0,05	0,64	9,54	26.683.748,35	3,26		
Renda Fixa			2,80	0,04	0,71	8,58	567.349.847,76	69,22		

RENDA VARIÁVEL

22,40%

Artigo 8º I (Fundos de Ações)

Gestor	Admin.	Ativo	Volatilid. a.a. (%)	Rentabilidade (%)			Valor (R\$)	% Carteira	PL do Fundo	% Fundo
				Dia	Mês	Ano				
BB	BB	BB AÇÕES SELEÇÃO FATORIAL FIC DE FI	21,09	0,01	-2,57	-0,75	4.856.594,81	0,59	1.369.079.222,31	0,35
CAIXA DTVM	CEF	FIC FIA CAIXA EXPERT VINCI VALOR DIVIDENDOS RPPS	19,00	-0,01	-2,42	8,49	13.431.282,80	1,64	902.168.515,36	1,49
ICATU	BEM	ICATU VANGUARDA DIVIDENDOS FIA	19,27	-0,00	-2,45	5,34	917.493,40	0,11	904.482.272,88	0,10
CONSTANCIA	BEM	CONSTANCIA FUNDAMENTO FI DE ACOES	19,26	-0,01	-3,17	2,07	6.702.990,88	0,82	1.212.571.725,68	0,55
BNP PARIBAS	BNP PARIBAS	BNP PARIBAS SMALL CAPS FI AÇÕES	26,79	-0,00	-3,05	-12,10	14.803.960,19	1,81	275.133.550,38	5,38
BNP PARIBAS	BNP PARIBAS	BNP PARIBAS ACTION FIC AÇÕES	21,16	-0,00	-2,83	3,40	8.977.431,18	1,10	187.452.626,69	4,79
CAIXA DTVM	CEF	FIC FI EM AÇÕES CAIXA EXPERT VINCI VALOR RPPS	21,12	-0,00	-3,47	4,78	10.091.677,48	1,23	658.481.538,24	1,53
VINCI	BEM	VINCI SELECTION EQUITIES FIA	19,12	-0,00	-3,23	0,18	1.356.643,00	0,17	535.560.916,74	0,25
OCCAM	BEM	OCCAM FIC FIA	19,65	-0,01	-2,66	4,52	1.477.449,49	0,18	991.881.622,41	0,15
XP	SANTANDER	XP INVESTOR 30 FIC FIA	19,90	-0,00	-1,57	10,95	20.624.227,14	2,52	205.515.645,79	10,04
BB	BB	BB AÇÕES VALOR FIC FIA	20,42	0,01	-2,48	-3,47	2.178.311,19	0,27	987.099.652,68	0,22
SANTANDER	SANTANDER	SANTANDER FIC FI SELECAO TOP ACOES	21,04	-0,01	-2,70	3,19	333.220,43	0,04	118.549.108,97	0,28
CAIXA DTVM	CEF	FIC FIA CAIXA MULTIGESTOR	21,19	-0,02	-3,65	-1,79	9.242.311,58	1,13	638.491.745,31	1,45
GUEPARDO	DAYCOVAL	GUEPARDO VALOR INSTITUCIONAL FIC FIA	23,24	-0,01	-3,29	4,55	3.048.294,33	0,37	196.104.261,81	1,55
INDIE CAPITAL	BTG PACTUAL	INDIE FIC FIA	27,49	-0,01	-4,35	-17,50	9.635.348,55	1,18	476.369.536,44	2,02
SAFRA	SAFRA	SAFRA AÇÕES LIVRE FIC FIA	28,36	-0,01	-2,14	-7,66	748.949,31	0,09	205.166.844,97	0,37
SAFRA	SAFRA	SAFRA CONSUMO PB FIC FIA	30,25	-0,01	-3,02	-26,23	447.800,69	0,05	117.371.161,62	0,38
SAFRA	SAFRA	SAFRA EQUITY PORTFOLIO PB FIC FI EM AÇÕES	23,40	-0,01	-1,90	-6,43	792.766,36	0,10	163.606.460,79	0,48
SCHRODER	BEM	SCHRODER BEST IDEAS FIA	21,30	-0,00	-2,36	5,31	2.929.672,38	0,36	94.235.188,91	3,11
TARPON	DAYCOVAL	TARPON GT 30 FIC FIA	21,51	-0,00	-4,77	14,80	9.865.428,06	1,20	590.953.322,47	1,67
VINCI	BEM	VINCI FATORIAL DINAMICO FIA	20,54	-0,00	-1,99	-4,47	13.151.182,73	1,60	132.278.119,76	9,94
Sub-total Artigo 8º I			20,87	-0,00	-2,90	-0,63	135.613.035,98	16,55		



Artigo 8º II (Fundos de Índice de Ações)

Gestor	Admin.	Ativo	Volatilid. a.a. (%)	Rentabilidade (%)			Valor (R\$)	% Carteira	PL do Fundo	% Fundo
				Dia	Mês	Ano				
XP	BNP PARIBAS	TREND ETF NASDAQ 100 FUNDO DE INVESTIMENTO DE ÍNDICE – INVESTIMENTO NO EXTERIOR	24,29	-7,93	-7,93	-20,58	1.811.382,58	0,22	99.512.351,26	1,82
ITAU	ITAU	IT NOW IBOVESPA FUNDO DE ÍNDICE	20,23	-2,34	-2,34	5,21	21.677.055,41	2,64	4.472.614.461,73	0,48
ITAU	ITAU	IT NOW S&P500 TRN FUNDO DE INDICE	20,41	-4,68	-4,68	-23,02	24.464.078,00	2,98	782.058.010,74	3,13
Sub-total Artigo 8º II			14,31	-3,77	-3,77	-12,51	47.952.515,99	5,85		
Renda Variável			15,96	-1,02	-3,10	-4,29	183.565.551,97	22,40		

Artigo 8º II (Fundos de Índice de Ações)

INVESTIMENTOS NO EXTERIOR

5,39%

Artigo 9º II (Fundos de Investimento no Exterior)

Gestor	Admin.	Ativo	Volatilid. a.a. (%)	Rentabilidade (%)			Valor (R\$)	% Carteira	PL do Fundo	% Fundo
				Dia	Mês	Ano				
BNP PARIBAS	BNP PARIBAS	ACCESS USA COMPANIES FIA - INVESTIMENTO NO EXTERIOR	34,07	-0,29	-5,61	-33,44	11.491.291,30	1,40	149.948.130,61	7,66
XP	BNP PARIBAS	AXA WF FRAMLINGTON DIGITAL ECONOMY ADVISORY FIC FIA IE	33,12	-0,37	-5,45	-35,80	3.804.129,03	0,46	209.850.376,32	1,81
PLURAL	BNP PARIBAS	GENIAL MS US GROWTH FIC FIA IE	58,77	2,21	-6,94	-62,70	3.122.629,86	0,38	164.856.527,44	1,89
XP	BNP PARIBAS	MS GLOBAL OPPORTUNITIES ADVISORY FIC FIA INVESTIMENTO NO EXTERIOR	40,20	-0,57	-3,21	-45,26	16.057.438,06	1,96	538.528.356,62	2,98
Sub-total Artigo 9º II			33,57	-0,21	-4,61	-43,39	34.475.488,25	4,21		

Artigo 9º III (Fundos de Ações - BDR Nível I)

Gestor	Admin.	Ativo	Volatilid. a.a. (%)	Rentabilidade (%)			Valor (R\$)	% Carteira	PL do Fundo	% Fundo
				Dia	Mês	Ano				
CAIXA DTVM	CEF	FIA CAIXA INSTITUCIONAL BDR NÍVEL I	26,84	-0,00	-4,79	-28,54	3.666.369,59	0,45	1.938.590.167,99	0,19
SAFRA	SAFRA	SAFRA CONSUMO AMERICANO FIA BDR-NÍVEL I PB	26,80	0,01	-4,67	-30,39	3.469.001,08	0,42	910.995.998,19	0,38
WESTERN	BNP PARIBAS	WESTERN ASSET FIA BDR NÍVEL I	30,50	-0,06	-3,76	-37,33	2.605.784,91	0,32	1.419.764.899,92	0,18
Sub-total Artigo 9º III			27,32	-0,01	-4,47	-31,75	9.741.155,58	1,19		

Investimentos no Exterior			30,96	-0,17	-4,58	-41,18	44.216.643,83	5,39		
----------------------------------	--	--	--------------	--------------	--------------	---------------	----------------------	-------------	--	--

INVESTIMENTOS ESTRUTURADOS

2,99%

Artigo 10º I (Fundos Multimercados)

Gestor	Admin.	Ativo	Volatilid. a.a. (%)	Rentabilidade (%)			Valor (R\$)	% Carteira	PL do Fundo	% Fundo
				Dia	Mês	Ano				
WESTERN	BNP PARIBAS	WESTERN ASSET US INDEX 500 FI MULTIMERCADO	24,16	0,05	-4,84	-11,99	9.726.920,87	1,19	944.095.076,09	1,03
BRAM	BRDESCO	BRDESCO FIC DE FIM MACRO INSTITUCIONAL	0,52	0,05	1,13	12,47	594.299,38	0,07	177.351.595,81	0,34
BTG PACTUAL	BTG PACTUAL	BTG PACTUAL S&P 500 BRL FI MULTIMERCADO	24,01	0,05	-4,87	-7,99	11.245.913,72	1,37	435.575.393,61	2,58
SICREDI	SICREDI	SICREDI - FI MULTIMERCADO BOLSA AMERICANA LP	24,24	0,05	-4,84	-11,74	2.915.401,30	0,36	195.827.438,89	1,49
Sub-total Artigo 10º I			23,46	0,05	-4,71	-9,68	24.482.535,27	2,99		
Investimentos Estruturados			23,46	0,05	-4,71	-9,68	24.482.535,27	2,99		
Total			5,63	-0,21	-0,66	0,06	819.614.578,83	100,00		

Ano	Jan	Fev	Mar	Abr	Mai	Jun	Jul	Ago	Set	Out	Nov	Dez	Rent. Ano
2022	-1,19	-0,58	2,14	-1,90	0,23	-2,53	2,07	1,46	-0,51	2,60	-0,92	-0,66	0,06
IPCA + 5,04%	0,95	1,39	2,06	1,44	0,90	1,08	-0,27	0,09	0,12	0,98	0,80	1,05	11,10
p.p. indexador	-2,14	-1,97	0,08	-3,33	-0,67	-3,61	2,34	1,37	-0,63	1,62	-1,72	-1,71	-11,03
2021	-0,75	-1,12	1,02	1,46	1,26	0,41	-0,47	-0,93	-1,17	-1,43	1,04	1,01	0,27
IPCA + 5,39%	0,67	1,24	1,41	0,73	1,27	0,97	1,42	1,33	1,60	1,67	1,37	1,21	15,97
p.p. indexador	-1,42	-2,36	-0,39	0,73	-0,02	-0,56	-1,89	-2,26	-2,77	-3,10	-0,33	-0,20	-15,70
2020	0,64	-0,53	-5,69	3,28	2,94	2,96	3,43	-0,44	-1,65	-0,40	4,30	4,01	13,08
IPCA + 5,86%	0,71	0,66	0,57	0,14	0,07	0,74	0,88	0,72	1,12	1,34	1,35	1,86	10,62
p.p. indexador	-0,07	-1,19	-6,26	3,14	2,87	2,22	2,55	-1,16	-2,77	-1,74	2,96	2,16	2,46
2019	2,62	0,40	0,42	1,14	1,92	2,62	1,15	-0,04	2,03	2,09	-0,62	1,88	16,71
IPCA + 6,00%	0,83	0,90	1,19	1,06	0,64	0,45	0,72	0,62	0,45	0,63	0,98	1,64	10,59
p.p. indexador	1,79	-0,50	-0,77	0,09	1,28	2,17	0,42	-0,66	1,58	1,46	-1,59	0,24	6,12
2018	1,78	0,59	0,91	0,37	-1,50	0,13	1,83	-0,52	0,58	3,66	0,79	1,09	10,06
IPCA + 6,00%	0,80	0,74	0,58	0,71	0,89	1,75	0,84	0,44	0,92	0,96	0,25	0,61	9,92
p.p. indexador	0,98	-0,15	0,34	-0,34	-2,38	-1,62	0,99	-0,96	-0,34	2,70	0,53	0,48	0,14

Performance Sobre a Meta Atuarial

	Quantidade	Perc. (%)
Meses acima - Meta Atuarial	25	41,67
Meses abaixo - Meta Atuarial	35	58,33

	Rentabilidade	Mês
Maior rentabilidade da Carteira	4,30	2020-11
Menor rentabilidade da Carteira	-5,69	2020-03

Relatório

Período	Carteira	Meta Atuarial	p.p. Indx.	Volatilidade Anual
03 meses	0,99	2,87	-1,87	5,34
06 meses	4,05	2,80	1,25	5,36
12 meses	0,06	11,10	-11,03	5,63
24 meses	0,33	28,84	-28,50	5,42
36 meses	13,46	42,51	-29,06	7,84
48 meses	32,42	57,61	-25,19	6,98
60 meses	45,73	73,24	-27,51	6,41
Desde 29/12/2017	45,73	73,24	-27,51	6,41

INVESTIMENTOS

EVOLUÇÃO DO PATRIMÔNIO



IPREM

Instituto de Previdência Municipal
Mogi das Cruzes - SP

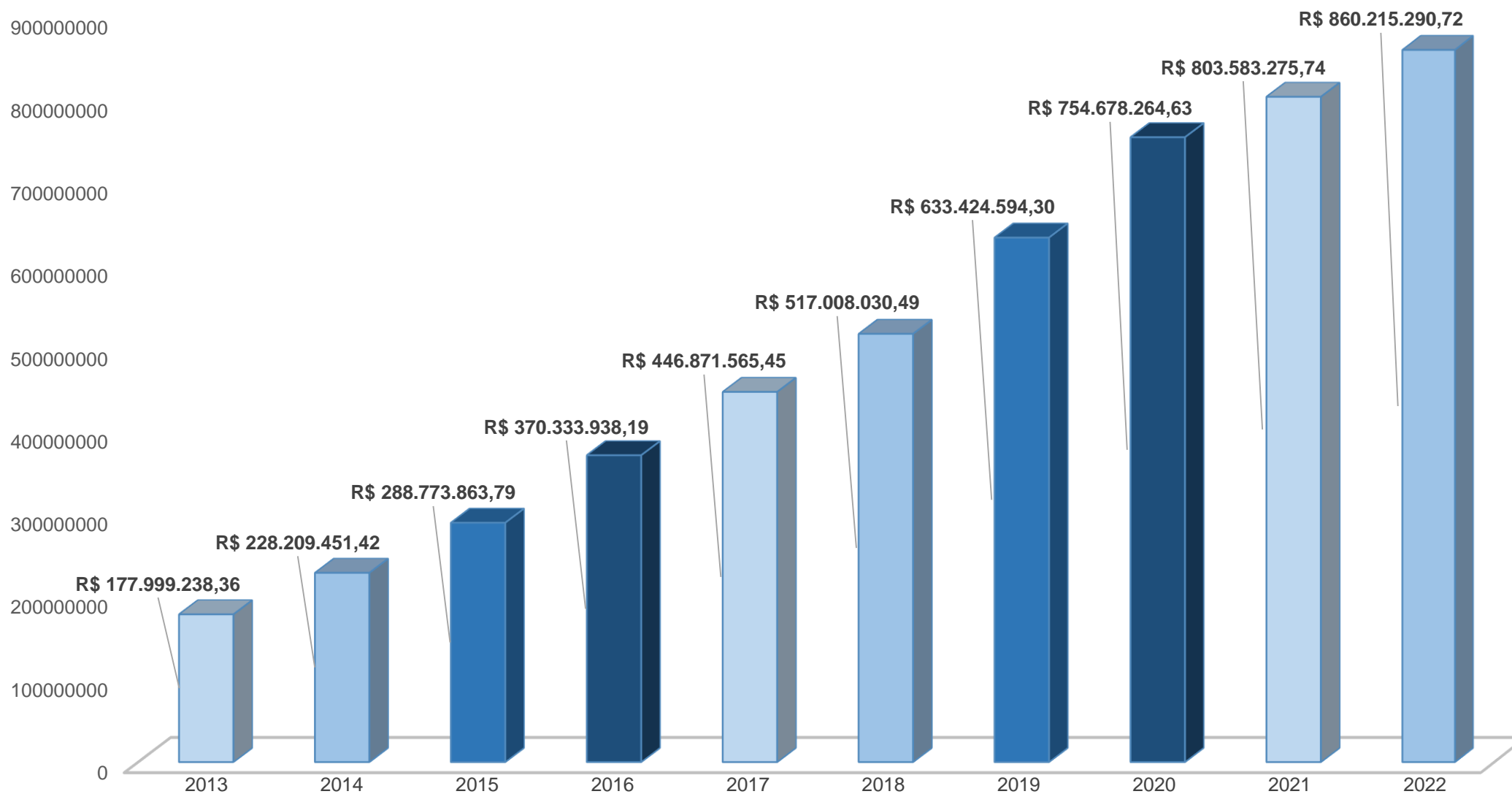

RPPS de Mogi das Cruzes possui déficit atuarial de

R\$ 930.820.445,45

Fonte:
RELATÓRIO TÉCNICO SOBRE OS RESULTADOS DA AVALIAÇÃO ATUARIAL – 2022

ALÍQUOTAS DE CONTRIBUIÇÃO 2022

Dos segurados	Patronal	Déficit Técnico	Taxa de Administração
14%	14,43%	21,70%	2%
CONTRIBUIÇÃO PATRONAL: 38,13%			

DÉFICIT ATUARIAL

“É a **insuficiência de recursos financeiros** que deveria garantir o pagamento de todos os benefícios **já concedidos**, até que sejam extintos pela morte de seus beneficiários, **mais a proporção dos benefícios ainda a conceder**, relativa ao tempo de contribuição cumprido.

Em outras palavras, o déficit é a falta de recursos na data do cálculo para cobrir o direito adquirido dos ativos e inativos com relação a soma de todos os seus benefícios até a morte do último segurado.”

Álvaro Henrique Ferraz de Abreu - Atuário MIBA 1072

Obs.: Considera-se o ano de 2082 para o pagamento da última pensão conforme A.A. 2022. (Portaria nº 1467, de 2 de junho de 2022)



Referência: 12/2022

ITEM	Nº DO CONTRATO	PROCESSO	VIGÊNCIA		VALOR TOTAL	CONTRATADA	OBJETO	OBSERVAÇÕES
			INÍCIO	TÉRMINO				
1	01/2018 - Contrato	700.121/2017	20/02/2018	20/02/2019	R\$6.000,00	26.341.935/0001-25 - LDB Consultoria Financeira Ltda	Prestação de serviço de consultoria, acompanhamento e gerenciamento de risco de mercado das carteiras de investimento do Instituto de Previdência Municipal de Mogi das Cruzes - IPREM.	Contrato de serviço continuado
	01/2018 - 1º T.A.	700.277/2018	21/02/2019	20/02/2020	R\$6.179,64			
	01/2018 - 2º T.A.	700.234/2019	20/02/2020	19/02/2021	R\$6.362,40			
	01/2018 - 3º T.A.	700.191/2021	20/02/2021	20/02/2022	R\$6.700,20			
	01/2018 - 4º T.A.	700.211/2021	20/02/2022	19/02/2023	R\$ 7.137,72			
2	01/2020 - Contrato	700.022/2020	15/04/2020	14/04/2025	R\$ 350.000,00	48.066.047/0001-84 - Imprensa Oficial do Estado S/A - IMESP	Prestação de serviços de publicidade legal de todos os atos de interesse do Instituto de Previdência Municipal de Mogi das Cruzes/SP - IPREM, pelo sistema on-line, nos respectivos cadernos do "Diário Oficial do Estado de São Paulo".	Contrato de serviço continuado
	01/2020 - T.A.		02/08/2021	14/04/2025		62.577.929/0001-35 - Companhia de Processamento de Dados do Estado de São Paulo - PRODESP		
3	02/2020 - Contrato	700.082/2020	25/08/2020	24/08/2021	R\$ 38.400,00	10.139.519/0001-09 - GCASP Consultoria Contábil e Sistemas Ltda - Epp	Prestação de serviços de assessoria técnica especializada na área contábil para regime próprio de previdência.	Contrato de serviço continuado
	02/2020 - 1º T.A.	700.057/2021	25/08/2021	24/08/2022	R\$ 40.673,28			
	02/2020 - 2º T.A.	700.074/2022	25/08/2022	24/08/2023	R\$ 45.043,20			
4	04/2020 - Contrato	700.099/2020	30/12/2020	29/12/2021	R\$ 1.520,40	61.600.839/0001-55 - Centro de Integração Empresa-Escola - CIEE	Prestação de serviços de agenciamento de integração de estágios supervisionados de estudantes.	Contrato de serviço continuado
	04/2020 - 1º T.A.	700.160/2021	30/12/2021	29/12/2022	R\$ 1.672,20			
5	01/2021 - Contrato	700.132/2020	25/01/2021	24/01/2021	R\$ 39.600,00	05.340.254/0001-72 - Four Info Desenvolvimento de Software Ltda Epp	Prestação de serviço para fornecimento e licenciamento de programas de computador compostos por módulos integrados de sistemas de informação de gestão previdenciária e folha de pagamento, com foco em RPPS, abrangendo os serviços de implantação, migração de dados, treinamento, customizações e suporte técnico.	Contrato de serviço continuado
	01/2021 - 1º T.A.	700.182/2021	25/01/2022	24/01/2023	R\$ 43.991,64			
6	02/2021 - Contrato	700.007/2021	14/06/2021	13/06/2022	R\$ 22.680,00	09.456.434/0001-75 - Magma Assessoria Ltda	Prestação de serviços técnicos na área atuarial, com a realização de consultoria permanente atuarial e avaliações atuariais ao Instituto de Previdência Municipal de Mogi das Cruzes - Iprem.	Contrato de serviço continuado
	02/2021 - 1º T.A.	700.025/2022	14/06/2022	14/06/2023	R\$ 25.573,92			
7	03/2021	700.060/2021	16/08/2021	15/08/2023	R\$ 12.960,00	16.893.341/0001-73 - Kaprinter Comércio, Serviços e Locação de Equipamentos Ltda	Locação de Equipamentos e Serviços	Contrato de serviço continuado

Referência: 12/2022

ITEM	Nº DO CONTRATO	PROCESSO	VIGÊNCIA		VALOR TOTAL	CONTRATADA	OBJETO	OBSERVAÇÕES
			INÍCIO	TÉRMINO				
8	01/2022	700.281/2021	10/01/2022	09/01/2023	R\$ 7.440,00	19.576.309/0001-52 - Dynamika Soluções Web Ltda	Prestação de serviços para criação e manutenção de website.	Contrato de serviço continuado
9	02/2022	700.164/2020	22/02/2022	22/05/2022	R\$ 3.950,00	26.341.935/0001-25 - LDB Consultoria Financeira Ltda	Prestação de serviços de <i>Asset Liability Management (ALM)</i> , incluindo, a macroalocação através da construção da fronteira eficiente de <i>Markowitz</i> e a modelagem de <i>Crash Flow Matching</i> para a determinação dos vértices de títulos públicos federais para serem adquiridos e proteger o passivo do RPPS, em consonância com a Resolução CMN nº 4.963/2021, e as normas da Secretaria de Previdência - Ministério da Economia.	Contrato de fornecimento. Não continuado
10	03/2022	700.174/2021	25/02/2022	24/02/2023	R\$ 112.800,00	00.626.646/0001-89 - CECAM - Consultoria Econômica, Contábil e Administrativa Municipal Ltda	Prestação de serviços de locação de sistemas informatizados de Orçamento, Execução Orçamentária, Contabilidade Pública com ênfase em Previdência Própria Municipal, Movimentação Financeira de banco e investimentos contemplando o atendimento ao Comunicado TCE-SP SDG nº 044/2015, Controle de Bens Patrimoniais, Almoxarifado e Controle de Estoque, Gerenciamento de Contratos, Compras e Licitações atendendo a fase IV do AUDESP-TCE-SP, e Transparência Pública - Execução Orçamentária (Lei 131/2009)	Contrato de serviço continuado
11	04/2022	700.287/2021	09/03/2022	-	R\$ 1.572,50	11.994.821/0002-07 - Levit Comércio, Importação e Exportação de Produtos Tecnológicos Ltda	Prestação de serviços de confecção e o fornecimento de crachás e cordões (250 unidades).	Contrato de fornecimento. Não continuado
12	05/2022	700.298/2021	20/05/2022	19/05/2023	R\$ 130.800,00	16.778.036/0001-30 - ABPPREV Gestão e Formação Previdenciárias	Prestação de serviços de consultoria técnica especializada, com foco em Regime Próprio de Previdência Social - RPPS, ao Instituto de Previdência Municipal de Mogi das Cruzes/SP, relativos à revisão da legislação previdenciária local, treinamento e capacitação continuada.	Contrato de serviço continuado
13	011960/2022.P	700.102/2022	02/06/2022	01/06/2027	R\$ 108.000,00	42.422.253/0001-01 - Empresa de Tecnologia e Informações da Previdência - DATAPREV S.A.	Prestação de serviços estratégicos de tecnologia da informação.	Contrato de serviço continuado

Referência: 12/2022

ITEM	Nº DO CONTRATO	PROCESSO	VIGÊNCIA		CONTRATADA	OBJETO	OBSERVAÇÕES
			INÍCIO	TÉRMINO			
1	01 / 2018	700.077/2018	02/10/2018	01/10/2023	00.420.599/0001-12 - Associação dos Professores Aposentados do Magistério Público do Estado de São Paulo (APAMPESP)	Efetivação de desconto em folha de pagamento dos Servidores Aposentados do Município de Mogi das Cruzes, exclusivamente referente a mensalidade associativa.	Convênio de serviço continuado
2	01 / 2019	700.248/2018	28/03/2019	27/03/2024	03.881.239/0001-06 - Zetrastsoft Ltda	Comodato de cessão do direito de uso do licenciamento do ECONSIG - Sistema Eletrônico, via internet, de reserva de margem e controle de consignações, com desconto em folha de pagamento	Convênio de serviço continuado
3	01 / 2019	700.209/2019	23/09/2019	22/09/2024	00.360.305/0001-04 - Caixa Econômica Federal	Concessão de empréstimo, com averbação da prestações decorrentes em folha de pagamento	Convênio de serviço continuado
4	02 / 2019	700.208/2019	05/12/2019	04/12/2024	62.232.889/0001-90 - Banco Daycoval S.A.	Concessão de crédito mediante consignação em folha de pagamento.	Convênio de serviço continuado
5	01 / 2021	700.060/2020	19/01/2021	18/01/2026	60.746.948/0001-12 - Banco Bradesco S.A.	Concessão de empréstimo sob consignação em folha de pagamento	Convênio de serviço continuado
6	01 / 2022	700.036/2021	26/01/2022	25/01/2027	76.059.997/0001-17 - Cooperativa de Crédito, Poupança e Investimento - SICREDI PROGRESSO	Concessão de empréstimo sob consignação em folha de pagamento	Convênio de serviço continuado
7	02 / 2022	700.297/2021	11/02/2022	10/02/2027	90.400.888/0001-42 - Banco Santander (Brasil) S.A.	Acordo para concessão de operações de empréstimo/financiamento com consignação em folha de pagamento.	Convênio de serviço continuado



REALIZAÇÕES

- Fevereiro – Curso Preparatório para Certificação de Gestores de Regime Próprio de Previdência Social - CGRPPS
- Agosto – Curso de Estratégia de Investimentos
- Outubro – Curso Preparatório para Certificação Profissional
 - Dia do Servidor Público (Sorteio de 66 brindes para os servidores ativos e inativos)

PARTICIPAÇÕES

- Fevereiro – 1º Encontro Educativo “Aquisição de títulos públicos federais, operacionalização, liquidação e custódia”
- Março – 4º Congresso Brasileiro de Investimentos do RPPS
- Abril – 18º Congresso Estadual de Previdência
- Maio – XX Seminário Sul Brasileiro de Previdência Pública
- Junho – 55º Congresso Nacional
- Julho – Circuito BB RPPS
- Agosto – XV Encontro Jurídico e Financeiro
- Setembro – Expert XP 2022
- Novembro – 10º Congresso Brasileiro de Conselheiros de RPPS

NÚMERO DE INSCRIÇÕES: 53

PRESTAÇÃO DE CONTAS

Inscrições

Valor: R\$ 28.835,00

Pacote de viagem (Aéreo + Hospedagem)

Valor: R\$ 66.951,35

Transporte terrestre

Valor: R\$ 8.937,42

Alimentação

Valor: R\$ 3.810,31

Total de Investimento em Treinamento / Capacitação: R\$ 108.534,08

Investimento médio por participante: R\$ 2.047,81



CONTRIBUIÇÃO PATRONAL

R\$ 165.144.618,51

PATRONAL

R\$ 125.863.053,64

DÉFICIT

R\$ 39.281.564,87

COMPENSAÇÃO
PREVIDENC.

R\$ 5.173.578,28

CONTRIBUIÇÃO SERVIDORES

R\$ 44.225.056,38

ATIVOS

R\$ 38.477.375,92

INATIVOS

5.296.378,16

PENSIONISTAS

R\$ 451.302,30

REMUNERAÇÃO
DOS
INVESTIMENTOS

R\$ 17.349.251,70



EXTRA-
ORÇAMENTÁRIAS

R\$ 44.860.938,63

IRPF

SINTAP

ASMMC

PLANO DE SAÚDE

CONSIGNADOS

PLANO ODONT.

ENTRE OUTROS (Exemplos)

SERVIÇOS E
OUTRAS RECEITAS

R\$ 126.265,19

RESTITUIÇÃO DE
BENEF. PREV.

R\$51.314,15

PRECATÓRIOS

R\$ 74.951,04



CONTRIBUIÇÃO
PATRONAL

R\$ 165.144.618,51

CONTRIBUIÇÃO
SERVIDORES

R\$ 44.225.056,38

COMPENSAÇÃO
PREVIDENC.

R\$ 5.173.578,28

SERVIÇOS E
OUTRAS RECEITAS

R\$ 126.265,19

EXTRA-
ORÇAMENTÁRIAS

R\$ 44.860.938,636

REMUNERAÇÃO
DOS
INVESTIMENTOS

R\$ 17.349.251,70

TOTAL
RECEITA

R\$ 276.879.708,70



BENEFÍCIOS PREVIDENCIÁRIOS

R\$ 139.083.831,14

APOSENTADORIA

R\$ 117.316.849,30

PENSÃO

R\$ 21.582.266,11

INDENIZAÇÕES E RESTITUIÇÕES

R\$ 184.715,73

RESTOS A PAGAR

R\$ 7.961.974,74

BENEFÍCIOS

R\$ 7.908.199,39

PESSOAL E ENCARGOS

R\$ 28.577,40

SERVIÇOS DE TERCEIROS E CONTRATOS DE SOFTWARE

R\$ 25.197,95

IMOBILIZADO

(EQUIPAMENTOS E MATERIAL
PERMANENTE)

R\$ 9.350,00

SALÁRIOS E ENCARGOS

R\$ 537.225,53

SALÁRIOS E ENCARGOS

R\$ 421.525,35

OBRIG. PATRONAIS

R\$ 115.700,18



EXTRA-ORÇAMENTÁRIAS

R\$ 58.475.124,35

IRPF

SINTAP

ASMMC

PLANO DE SAÚDE

CONSIGNADOS

PLANO ODONT.

VAR. PATRIM. DOS INVESTIMENTOS

ENTRE OUTROS

CUSTEIO

R\$ 1.049.964,17

MATERIAL DE CONSUMO

R\$5.406,82

SERVIÇOS TERCEIRIZADOS

R\$ 557.287,44

OBRIGAÇÕES TRIB. E CONTRIBUTIVAS

R\$ 487.269,91



**BENEFÍCIOS
PREVIDENCIÁRIOS**

R\$ 139.083.831,14

RESTOS A PAGAR

R\$ 7.961.974,74

IMOBILIZADO
(EQUIPAMENTOS E MATERIAL
PERMANENTE)

R\$ 9.350,00

**SALÁRIOS E
ENCARGOS**

R\$ 537.225,53

**EXTRA-
ORÇAMENTÁRIAS**

R\$ 58.475.124,35

CUSTEIO

R\$ 1.049.964,17

**TOTAL
DESPESA**

R\$ 207.117.469,93



TOTAL
RECEITA

R\$ 276.879.708,69

TOTAL
DESPESA

R\$ 207.117.469,93

SALDO

+R\$ 69.762.238,76

Saldo em 31/12/2021
(conta corrente +
aplicações)

R\$ 765.978.351,66

Saldo em 31/12/2022
(conta corrente +
aplicações)

R\$ 820.662.643,24

DESPESAS
ADM (35,78%)

R\$ 1.808.297,65



LIMITE DA
DESPESA ADM

R\$ 5.053.997,23

ACORDO Nº383/2021

SALDO DEVIDO

R\$ 37.144.906,63

TOTAL RECEBIDO 2022

R\$ 11.653.586,02

SALDO REMANESCENTE
(36 parcelas)

R\$ 25.491.320,61

6. DADOS DO ACORDO							
Reparcelament	Não	Número do acordo:		00383/2021			
Título	Débitos prefeitura cota patronal, adm e deficit de maio à novembro e do			Valor consolidado:	47.290.308,20	Data de consolidação do termo:	28/01/2021
Rubrica:	Suspensão - Portaria 14.816/2020			Valor da parcela	788.171,80	Data de assinatura do Termo:	28/01/2021
Lei autorizativa do	LCF 173/2020 CC LCMC152/20,					Data de vencimento da 1ª	29/01/2021
Competência:	Inicial: 05/2020	Final: 13/2020	Quantidade de	60	Critério de atualização:		
Critérios de atualização para consolidação do							
Índice	IPCA	Taxa de juros:	0,49 am	Tipo de juros:	Simple	Multa:	
Critérios de atualização das parcelas							
Índice	IPCA	Taxa de juros:	0,49 am	Tipo de juros:	Simple	Multa:	
Critérios de atualização das parcelas							
Índice	IPCA	Taxa de juros:	0,49 am	Tipo de juros:	Simple	Multa:	2,00 %



MINISTÉRIO DA ECONOMIA
SECRETARIA DE PREVIDÊNCIA
Subsecretaria dos Regimes Próprios de Previdência Social

Certificado de Regularidade Previdenciária - CRP

EMITIDO CONFORME DETERMINAÇÃO JUDICIAL

Ente Federativo: Mogi das Cruzes UF: SP
CNPJ Principal: 46.523.270/0001-88

É CERTIFICADO, NA FORMA DO DISPOSTO NO ART. 9º DA LEI Nº 9.717, DE 27 DE NOVEMBRO DE 1998, NO DECRETO Nº 3.788, DE 11 DE ABRIL DE 2001, E NA PORTARIA MPS Nº 204, DE 10 DE JULHO DE 2008, QUE O ESTADO ESTÁ EM SITUAÇÃO IRREGULAR EM RELAÇÃO A LEI Nº 9.717, DE 1998, E AS IRREGULARIDADES OBSERVADAS ESTÃO SUSPENSAS CONFORME DETERMINAÇÃO JUDICIAL, NÃO REPRESENTANDO IMPEDIMENTO À EMISSÃO DESTE CERTIFICADO.

FINALIDADE DO CERTIFICADO

Os órgãos ou entidades da administração direta e indireta da união deverão observar, previamente, a regularidade dos estados, do Distrito Federal e dos municípios quanto ao seu regime Próprio de Previdência Social, nos seguintes casos, conforme o disposto no art 7º da lei nº 9.717, de 1998:

- i. Realização de transferências voluntárias de recursos pela união;
- ii. Celebração de acordos, contratos, convênios ou ajustes, bem como de empréstimos, financiamentos, avais e subvenções em geral de órgãos ou entidades da administração direta e indireta da união;
- iii. Liberação de recursos de empréstimos e financiamentos por instituições financeiras federais;

Certificado emitido em nome do Ente Federativo e válido para todos os órgãos e entidades do município

A aceitação do presente certificado está condicionada à verificação, por meio da internet, de sua autenticidade e validade no endereço: <http://www.previdencia.gov.br>, pois está sujeito a cancelamento por decisão judicial ou administrativa.

Este certificado deve ser juntado ao processo referente ao ato ou contrato para o qual foi EXIGIDO.



EMITIDO EM 27/12/2022
VÁLIDO ATÉ 25/06/2023

N.º 986713 -
216200

Indicador de Situação Previdenciária

Mogi das Cruzes / SP

Grupo: Médio Porte

Subgrupo: Maior Maturidade

Índice de regularidade: B

Índice envio de informações: A

Índice de gestão: C

Classificação em gestão e transparência: B

Índice de suficiência financeira: B

Índice acumulação de recursos: A

Classificação em finanças e liquidez: A

Índice de cobertura previdenciária: A

Classificação em atuária: A

Indicador de situação previdenciária: B



HORA DE VOTAR!

OS PRESENTES APROVAM A
PRESTAÇÃO DE CONTAS DE 2022?



ELEIÇÃO COMISSÃO DE PLEITO



PRESTAÇÃO DE CONTAS 2022

DEMONSTRATIVO FINANCEIRO – RECEITAS E DESPESAS

**IPREM**Instituto de Previdência Municipal
Mogi das Cruzes - SP

RECEITAS	
Contribuição Patronal	R\$ 165.144.618,51
Contribuição Servidores	R\$ 44.225.056,38
Compensação Previdenciária	R\$ 5.173.578,28
Extra-Orçamentárias	R\$ 44.860.938,63
Serviços e Outras Receitas	R\$ 126.265,19
Remuneração dos Investimentos	R\$ 17.349.251,70
Total	R\$ 276.879.708,69

DESPESAS	
Benefícios Previdenciários	R\$ 139.083.831,14
Salários e Encargos	R\$ 537.225,53
Imobilizado	R\$ 9.350,00
Extra-Orçamentárias	R\$ 58.475.124,35
Custeio	R\$ 1.049.964,17
Restos a Pagar	R\$ 7.961.974,74
Total	R\$ 207.117.469,93

SALDO DO PERÍODO R\$ 69.762.238,76Saldo em 31/12/2021
(conta corrente +
aplicações)**R\$ 765.978.351,66**Saldo em 31/12/2022
(conta corrente +
aplicações)**R\$ 820.662.643,24**